KOLOZSVÁRI VÁROSNAPOK

Köteléket teremt

MÁJUS 21-24
2026

SZERVEZŐ

KOLOZSVÁR POLGÁRMESTERI HIVATALA ÉS HELYI TANÁCSA

HIVATALOS TÁMOGATÓINK

Terapia
a SUN PHARMA company

IULIUSMALL

NÄ, GYËRE!

GARANTÁLT A JÓKEDV!

FŐ TÁMOGATÓINK

EMERSON

BCR

URSUS

vodafone

betfair ROMANIA DEVELOPMENT

TÁMOGATÓINK

CORAL

msg

Distribuție Energie Electrică Romania

young

Farmec Original Gerovital by

AUTOWORLD

VMAX CLUJ-NAPOCA

WHY Not us

ALEXANDRION GROUP

CRAMA LA SALINA | ISSA

Coca-Cola

CLINICA SANTE

ZERO WASTE

PMA INVEST

Kedves Kolozsváriak,

Kolozsvár a közösségünk által írt történetek városa. Itt, Erdély szívében mindannyian tollat tartunk a kezünkben, és együtt formáljuk városunkat: a gyerekek mosolyt hoznak, a családok biztonságot teremtenek, a diákok energiával töltik meg a várost, a fiatalok új ötleteket hoznak, a legbölcsebbek pedig tapasztalatukkal és tanácsaikkal gazdagítanak bennünket.

Kolozsváron összeköt minket a múlt tisztelete, a jelen megélésének öröme és az a közös vágy, hogy európai értékekre épülő jövőt teremtsünk. A Kolozsvári Városnapok négy napja évről évre emlékeztet bennünket arra, miért vagyunk itt, és miért nevezzük ezt a várost OTTHONNAK. Mi itt azt mondjuk: „No, gyere!", a város pedig így válaszol: „Jövünk már!"

Ezekben a napokban szeretettel hívom Önöket játékra, kikapcsolódásra és közös ünneplésre! Több mint 100 esemény, több mint 40 helyszínen várja az érdeklődőket sport-, kulturális, kreatív, innovatív és szórakoztató programokkal, de megható pillanatokból sem lesz hiány.Kolozsvár mindannyiunké – azoké a generációké, akik együtt dolgoztak érte, együtt építették, és nyitott szívvel tettek azért, hogy élő és sokszínű város legyen, ahol mindenki megtalálhatja a helyét, önmaga lehet, és örömmel élheti meg mindennapjait.

Csodálatos napok Kolozsváron!

Emil Boc,
Kolozsvár polgármestere

KOLOZSVÁRI VÁROSNAPOK
Köteléket teremt

KOLOZSVÁR POLGÁRMESTERI HIVATALA ÉS HELYI TANÁCSA

Részletek: zileleclujului.ro

PÉNTEK
MÁJUS 22. | 21:45

DRÓN-, FÉNYEK-ÉS VIDEÓ MAPPING SHOW

A Kolozsvári Váosnapokon idén is különleges, több érzékszervre ható élmény várja az érdeklődőket a város szívében. Találkozzunk a Főtéren, és ünnepeljük együtt közösségünk erejét egy lenyűgöző drón-, fény- és video mapping show keretében.

KOLOZSVÁR
POLGÁRMESTERI
HIVATALA ÉS HELYI
TANÁCSA

KOLOZSVÁRI
VÁROSNAPOK
Kötéléket teremt

WINGS of RHYTHMS

EGY VILÁG, EGY KÖZÖS RITMUS, EGY KÖZÖS REMÉNY

PÉNTEK, MÁJUS 22., 16:00

KOLOZS MEGYEI
TANFELÜGYELŐSÉG

Education Cluster
Association
C-EDU

YOUNG
FAMOUS
ORCHESTRA

"IULIU HAȚIEGANU"

TEATRUL NAȚIONAL
„LUCIAN BLAGA" CLUJ-NAPOCA

SZÍNHÁZ EST

foto: Nicu Cherciu

CHIRITZA KONCERTBEN

Vasile Alecsandri és Matei Millo nyomán

powered by betfair ROMANIA DEVELOPMENT

JOI | 21 MAI | ORA 20:30

Distribuția:
Chiritza Bârzoi – Anca Hanu
Bârzoi – Cornel Răileanu
Aristitza – Mihnea Blidariu
Calipsitza – Cristian Rigman
Lulutza – Sânziana Tarța
Gulitză – Miron Maxim
Leonash – Matei Rotaru
Sharlatanii – Radu Dogaru și Cosmin Stănilă

Ada Milea koncertszínházi előadása
Dalok: Ada Milea și Anca Hanu
Díszlet: Alexandra Constantin
Fénytervező: Jenel Moldovan

Bár Vasile Alecsandri és Matei Millo a 19. századi életből és szokásokból merítettek ihletet, Chirița alakja ma is könnyen felismerhető figurája a társadalomnak. A fennhéjázó, törtető kisvárosi polgár megtestesítőjeként egyszerre nevetséges és ismerős: lányait túlértékeli, a pénz és a rang megszállottja, miközben hiú, érzékeny a bókokra és hajlamos a túlzásokra.Ada Milea és Anca Hanu új energiával töltik meg ezt a klasszikus karaktert, robbanékony humorral és éles iróniával figurázva ki a hamis társadalmi elvárásokat, a sznobizmust, a műveletlenséget és a giccset.

UNITER-díj - Az év legjobb előadása (2019)
UNITER - díj - Legjobb női főszereplő: Anca Hanu, a Chirița Bârzoi szerepéért (2019)

Let's be curious

Let's Go

A tudomány szórakoztató is lehet!
JGyere el a STEM-tevékenységekhez a Kolozsvári Napokon, ahol együtt tanulunk és játszva fedezzük fel a világot.

Május 21., csütörtök
Mihail Kogălniceanu utca
18:00–10:00

Tudj meg többet kezdeményezéseinkről!

LinkedIn

EMERSON

KOLOZSVÁRI VÁROSNAPOK
Köteléket teremt

CSÜTÖRTÖK MÁJUS 21.

FŐTÉR

17:00-21:00 **PHOTOBOOTH**
Turisztikai Infópont - Turisztikai Információs Központ - Kolozsvár,Országos Turisztikai Információs és Népszerűsítő Központ - Kolozs Megye

16:00-20:00 **UTCAI ANIMÁCIÓ**
Creatorul előadásában

16:00-21:00 **UTCAI ANIMÁCIÓ**
Magic Puppet előadásában

SZÍNHÁZ EST powered by betfair ROMANIA DEVELOPMENT

20:30 **„CHIRIZA ÎN CONCERT”**
„Lucian Blaga” Kolozsvári Nemzeti Színház

FARKAS UTCA

We ♥ STEM powered by Emerson

Az esemény az Emerson vállalat kolozsvári tevékenységének 20 éves fennállását ünnepli.

10:00-18:00

„A világ körül – We Love STEM” zóna
Interaktív oktató utazás a tudomány, a technológia és a különböző kultúrák világában:
Európa – az innováció és a mérnöki tudomány világa
Afrika – az erőforrások tudománya
Ázsia – a színek tudománya
Ausztrália – az extrém körülmények közötti élet tudománya
Amerika – a mezőgazdaság tudománya
A gyermekek egyszerű kísérleteket végezhetnek, amelyeket otthon is könnyedén elkészíthetnek hétköznapi alapanyagok segítségével.

„Játssz az Emersonnal” zóna
Egy különleges élménytér, amely játékos és interaktív módon vezeti be a gyermekeket az innováció világába, a STEM-szakmák jövőjébe és a kritikus gondolkodás alapjaiba.

10:00-18:00 **Fedezzük fel az innováció világát az #EmersonCluj csapatával!**

10:00-13:00 **Kísérletezzünk együtt!**

13:00-13:30 **Játék- és energiaszünet**
Oktató jellegű játékok és mini kihívások, amelyek egyszerre fejlesztik a mozgást és a gondolkodást.

13:30-15:30 **Kísérletezzünk együtt!**

13:00-13:30 **Show time!**
Látványos óriás szappanbuborék-bemutató.

16:00-18:00 **Kísérletezzünk együtt!**

17:30-18:00 **Játék- és energiaszünet**
Oktató jellegű játékok és mini kihívások, amelyek egyszerre fejlesztik a mozgást és a gondolkodást.

14:00-23:00

NEMZETKÖZI GASZTRONÓMIA FESZTIVÁL

Kolozsvár és Köln testvérvárosi kapcsolatának 50 éves jubileuma
DWNT változatos programokkal várja az érdeklődőket: főzőworkshopokkal, nyereményekkel kísért kvízekkel, gasztronómiai kóstolókkal és látványos főzőbemutatókkal. A programot a Gutenberg Studentenverein és a DWNT által szervezett rövid, interaktív német nyelvi foglalkozások, valamint játékos fun psychology” aktivitások teszik még színesebbé.

12:00-20:00

Ifjúsági Szervezetek Vására
A Kolozsvári Fiatalok Szövetsége tagszervezeteivel közösen szeretettel vár az Ifjúsági Szervezetek Vásárára.A részt vevő szervezetek változatos interaktív programokkal készülnek: játékokkal, kihívásokkal és élményalapú aktivitásokkal, amelyek megmutatják, milyen élmény egy fiatal közösség aktív tagjának lenni.

MINA MUSEUM

12:00-21:00 **IMMERSIVE SPACE**

Zeii Olimpului
În inima oceanului
Egiptul Antic
Dinozaurii
Van Gogh
Kandinsky

NEW MEDIA INSTALLATIONS

MINA KIDS

Acces gratuit în baza rezervării prealabile pentru fiecare spațiu:
www.minamuseum.com/ro/mina-cluj

KONCERTEK

17:00 **Az ELF koncertje Celebrating 70 Years of Eurovision**

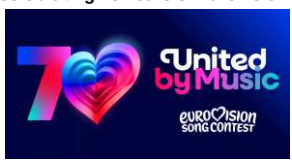

18:00 **Kids Sing Academy**

19:00 **igismund Toduță Zenei Főgimnázium**

20:00 **The Groove Band**

21:00 **Top Hat Band**

EGYETEM UTCA

16:00-16:40 **Fantasya Carousel**
Creatorul előadásában

17:00-17:45 **Concertia**
Creatorul előadásában

18:00-18:30 | 19:30-20:00 | 21:30-22:00
City Jazz Hub - Koordinátor: Dima Belinski

DEÁK FERENC SUGÁRÚT

19:00-19:40 **Grande Madame**
Creatorul előadásában

KOLOZSVÁRI VÁROSNAPOK
Köteléket teremt

CSÜTÖRTÖK MÁJUS 21.

KAROLINA TÉR

10:00-22:00 **Vintage Vásár**

18:30-19:00 | 20:00-20:30
Örömteli pillanatok a

YOUNG FAMOUS ORCHESTRA

Mátyás király szülőháza előtt

KONCERTEK

17:00-17:45 **Modern zene: a klasszikustól a filmzenéig!**
Vezényel: Vlad Eniu
A kolozsvári „Victor Papilian” Orvoszenekar és Kórus különleges zenei utazásra hívja a közönséget a 20. század és a filmművészet világába - a modern komolyzenétől egészen a filmtörténet ikonikus dallamaiig.A koncertet kolozsvári orvosok adják elő, akik hisznek abban, hogy a zene az egyik legősibb és leghatásosabb gyógyír.

18:00-22:30
Maria Popa
Ștefania és Damian Onișor
„Sunătoare”
Florin Florian & Rareș Suciu
Lavinia Adam & Rareș Suciu
Adriana Andreica
Ioan Onișor és barátai
Cătălin Stepa - 4FIX & Aurelian Epuraș, Rareș Suciu és Ciprian Bârsă
Magda Puskas & Rareș Suciu

IFJÚSÁGI KÖZPONT

11:00
Interaktív előadás:
„Hunyadi János a népi emlékezetben” - Vladimir Bogosavlievici tanár úr interaktív előadása és vezetett emlékműtúrája diákok számára.

SÉTATÉR

14:00-23:00
Borfesztivál

KONCERTEK

17:00 **Vocal Colors Zeneiskola**
18:00 **Music Hub Zeneiskola**
19:00 **Patricia Labou**
20:00 **Monday at Six Thirty**
21:00 **Rebel Yell**
(Billy Idol Tribute Band)

14:00-22:00 **Népi Mesterségek Vására**
Román, magyar, roma, moldovai, koreai és ukrán mesterek helyszíni műhelyfoglalkozások keretében mutatják be mesterségbeli tudásukat, alkotásaikat pedig a résztvevők meg is vásárolhatják.

14:00 **A topánfalvai havasi kürtösök és a „Rapsodia Someșană” néptáncegyüttes műsora.**

14:00-18:00 **Kézműves foglalkozások és bemutatók: fazekaskorongozás, kerámiafestés, fafaragás és festés, szövés, hímzés, gyöngyékszer-készítés, fonalfonás, arcfestés stb.**
A dél-koreai testvérvárosból, Suwonból érkező kézművesek foglalkozásai és bemutatói a hagyományos koreai szalmakézművességet hozzák közelebb a látogatókhoz. Az érdeklődők interaktív tevékenységek során saját, kézzel készített tárgyakat is alkothatnak, a különleges koreai hagyományok ihletésével.
Kolozsvári Népi Kézművesek Egyesülete

Promóciós anyagok, könyvek és folyóiratok, fotósarok, valamint különféle játékok és szórakoztató aktivitások.

16:00-17:00
„Játék, nevetés és stratégia”
Társasjátékok az egész család számára.

17:00-18:00 **Magyar nyelvű meseóra**
Ajánlott életkor: 4–7 év
„Octavian Goga” Megyei Könyvtár

14:00-20:00
Vizes festő- és színezőfoglalkozások
Usborne Kiadó, Cărticim

14:00-17:00 **Kreatív alkotóműhely selyemgubókkal**

17:00-20:00 **Kreatív újrahasznosító műhelyfoglalkozás**
Az „Ana Aslan” Műszaki Kollégium és a „Durabil” klub

19:00-20:00 **Török kreatív műhelyfoglalkozás Margareta Aslannal**

14:00-20:00 **Homokban főtt török kávé és fekete tea.**
Turkish Multicultural Business Consortium Egyesület şi A Babeș–Bolyai Tudományegyetem Turkológiai Intézete

14:00-16:00 **Interaktív környezetvédelmi foglalkozások**
Gyakorlati tevékenységek és életszerű helyzetek segítségével a résztvevők felfedezhetik, hogyan csökkenthetik a pazarlást, miként használhatják felelősségteljesen az erőforrásokat, és hogyan válhatnak egy zöldebb közösség aktív tagjaivá.

14:00-16:00 **Bioüzemanyag előállítása használt sütőolajból**
A résztvevők megfigyelhetik, hogyan alakul át a használt olaj bioüzemanyaggá, és összehasonlíthatják azt a hagyományos gázolajjal.Alkalmazott tudomány diákoktól – a közösségnek.
„Ana Aslan” Műszaki Kollégium

15:00-20:00 **A Román Madártani Egyesület műhelyfoglalkozásai**
Kolozsvár madarai – interaktív foglalkozás
Kolozsvár madáratlasza alapján
Madárfelismerő műhelyfoglalkozás-madarak azonosítása látvány és hang alapján
Madárszínező foglalkozás

17:00-18:30
Mandalafestő műhelyfoglalkozás
Noua Acropolă Egyesület

14:00-20:00 **Műhelyfoglalkozások**
Állj egy ügy mellé! - Négy kolozsvári középiskola diákjai mutatnak be négy fiatalok által azonosított társadalmi problémát, valamint a megoldásukra javasolt ötleteket. A program interaktív beszélgetésre és a közönség bevonására épül.
Civil befőttesüveg Szerinted mi Románia legnagyobb problémája?
Polylogos Egyesület

14:00-20:00 **Színezőfoglalkozás**
Salvați Copiii Egyesület

KALANDZÓNA

Walking Month 2026
Mozgásban tartjuk az oktatást

16:00-18:00
Mozgásos gyakorlatok
Máltai Szeretetszolgálat

18:00-20:00 **Alpaca Taxi**
Dog Assist
A részvétel helyszíni regisztrációhoz kötött.

14:00-20:00 **Fun Zone**
mászófal, íjászat, minigolfpálya, óriás Jenga, patkódobás, indiánhíd, zipline, sakk, amőba, darts, slackline, mászóháló, pétanque, cornhole, röplabdapálya, tollaslabda, csocsó

18:30-20:30 **Utcai animáció**
Magic Puppet előadásában

19:00 **Az „Entre nous" francia cirkusztársulat akrobatikus előadása**
Lélegzetelállító akrobatika, öt művész, élő zene és sok humor várja a közönséget.Az előadást a Francia Intézet és az Energobit mutatja be Kolozsvár Polgármesteri Hivatalának támogatásával.

CHIOS-TÓ

15:00-19:00
Kajak a Chios-tavon
fogyatékkal élő személyek számára rendezett esemény
Caiac Smile
Sportklub Egyesület

18:00 **A kolozsvári 4-es Gemina Gyalogos Hadosztály katonai zenei előadása**
karmester: Cpt. Daniel Munteanu
Zenés művészeti előadás a Hősök Napja alkalmából

KASZINÓ

10:00-20:00 **Afrika. A vadon világa**
fotókiállítás
Gianluca D'Amico

16:00-20:00 **A mozgás, amely összeköti a generációkat**
Ritm – szépkorúak táncfesztiválja
1. számú Nyugdíjas Klub és a BAILArte Dance School

KASZINÓ ELŐTTI SÉTÁNY

10:00-22:00
Művészet fából és fán
fára írt és festett alkotások kiállítása
Cristian Bădiliță és Malvine Mocenco

SZABÓK BÁSTYÁJA

10:00-20:00
A város és az Akadémia, a kolozsvári Jezsuita Kollégium - a Claudiopolitan Akadémia. Románia első felsőoktatási intézménye. Az 1581-es alapítástól az 1698-as újraavatásig
Fotó-dokumentum kiállítás
Babeș-Bolyai Tudományegyetem

11:00-22:00
A Szabók Bástyája az idők során
Fotó-dokumentum kiállítás.
Erdélyi Nemzeti Történeti Múzeum, Clujul de Altădată Egyesület

10:00-20:00
Újragondolt ruhadarabok kiállítása
Cornel Crișan

10:00-20:00
Fluxus Mirabilis
Textil-, fotó- és rajzkiállítás.
Hermina Csata és Mira Marincaș

IFJÚSÁGI PAVILON
Vasutas park

09:00-21:00
Kozmikus Galéria
asztrofotó-kiállítás
COȚMIC Mobil Csillagvizsgáló

MĂRĂȘTI MOZI

10:00-20:00 **Festménykiállítás**
A Kisbács községi iskola diákjainak alkotásai, Anica Pojar irányításával.

11:00-13:00
Némó nyomában (2003)
Rajzfilmvetítés román nyelvű szinkronnal.

13:00-16:30 **Művészet, költészet és egy csipetnyi varázslat**
De la lume adunate și-napoi la lume date Egyesület

17:00-21:00
Diák rövidfilmek éjszakája

TŰZOLTÓTORONY

11:00-22:00 **Diving in Utopia**
Hermina Csata és Mira Marincaș

11:00-22:00
A Tűzoltótorony az idők folyamán
fotó-dokumentum kiállítás
Clujul de Altădată Egyesület

NÉMET KULTÚRCENTRUM
Egyetem utca 7-9. szám

14:00-18:00
Unfolding Realities: AR Stories
kiterjesztettvalóság-kiállítás
Above and Beyond | Andra Purdea
Memory Pills | Agata Olteanu
We AR Culture | KOMITI & Various Artists

A kiállítás három olyan projektet mutat be, amelyek a valóság és a digitális világ határterületeit fedezik fel, és interaktív élményeken, valamint digitális szűrőkön keresztül kínálnak új perspektívát a minket körülvevő világra.

SPORTBÁZIS GYÖRGYFALVI NEGYED

14:00-20:00 **Görkorcsolyás bemutatók és ügyességi kihívások, valamint nyereményjátékok**
Skateland

VEZETETT TÚRÁK

11:00-13:00, 18:00-20:00
Kolozsvár- a Kincses Város
Angol nyelvű idegenvezetés, indulás Mátyás király szobra elől.A túra Erdély szívének történelmi felfedezésére hívja az érdeklődőket.

Előzetes regisztráció: clujguidedtours.ro
Cluj Guided Tours Egyesület

POESIS
Méhes utca 77. szám

19:00-21:00

Kolozsvári Versest

Szeretettel várunk a POESIS című irodalmi estre, amely a kolozsvári szerzők költészetét helyezi a figyelem középpontjába. A résztvevőket arra bátorítjuk, hogy – amennyiben kedvük van – hozzanak magukkal egy számukra kedves verset valamely kolozsvári alkotótól, és osszák meg azt a közönséggel az est során.

Jelentkezés:
http://www.homeofpoesis.ro/evenimente

BBTE FÖLDRAJZ KAR ÉS A HAŞDEU (KÓKERT) UTCAI DIÁKNEGYED
Mikó utca 5-7. szám

11:00-17:00

Nyílt napok a BBTE Földrajz Karán

izgalmas, földrajzi témájú műhelyfoglalkozások lehetőségek vására szakmai gyakorlatokkal, önkéntes programokkal és gyakornoki ajánlatokkal találkozások oktatókkal és hallgatókkal diákturizmus-vásár
Treasure Hunt kincskereső játékparty
és nyereménysorsolás meglepetésekkel

KOLOZSVÁRI ORVOS ISKOLA MÚZEUMA
Bartha Miklós utca 13. szám

12:00-18:00 **Állandó kiállítás:**
A kolozsvári orvos- és gyógyszerészképzés története
Időszakos kiállítás: 17–19. századi anatómiai szakkönyvek a kolozsvári „Iuliu Haţieganu” Orvosi és Gyógyszerészeti Egyetem gyűjteményéből Az emberi anatómia oktatási gyűjteménye

A ROMÁN NEMZETI LEVÉLTÁR KOLOZS MEGYEI IGAZGATÓSÁGA

10:00-14:00

Nyílt napok a Román Nemzeti Levéltár Kolozs Megyei Igazgatóságánál

Kiállítás Avram Iancu első szobráról Kolozsvár alapítása a középkori kiváltságlevelek tükrében, interaktív bemutató

MAREŞAL CONSTANTIN PREZAN HADI MÚZEUM

09:00-17:00

Kiállításlátogatás

A múzeum Erdély történelmét, valamint a hadviselés fejlődését mutatja be az őskortól, az ókoron és a középkoron át egészen a modern és kortárs időszakig, továbbá betekintést nyújt a „Gemina” 4. Gyaloghadosztály tevékenységébe is.

NUMAÀ HÁZ
Főtér 24. szám

12:00-21:00
Szoborkiállítás
Liviu Bumbu

KOLOZSVÁRI ÉRSEKSÉG MÚZEUMA
Bocskai tér

11:00-18:00 **Kiállításlátogatás**

A Kolozsvári Érsekség Múzeumának állandó kiállítása a „Szakrális művészeti kincsek és régi román könyvek” címet viseli. A tárlat értékes fatáblás és üvegikon-gyűjteményt, régi román nyelvű könyveket, liturgikus tárgyakat, festményeket, portrékat, egyházi öltözékeket, a Kolozsvári Egyházmegye korábbi püspökeihez kötődő emléktárgyakat és más egyházi relikviákat mutat be.

KOLOZSVÁRI VÁROSNAPOK
Köteléket teremt
NA, GYERE!
GARANTÁLT A JÓKEDV!

KOLOZSVÁR
POLGÁRMESTERI
HIVATALA ÉS HELYI
TANÁCSA

KOLOZSVÁRI VÁROSNAPOK
Kötelékét teremt

TREASURE HUNT
KOLOZSVÁRI VÁROSNAPOK

MÁJUS 23–24.
XIV. KIADÁS

powered by
betfair
ROMANIA DEVELOPMENT

ELSŐ HELY
1500 €

MÁSODIK HELY
1000 €

HARMADIK HELY
500 €

OUTDOOR 4U
HOIA-BACIU PADUREA
Eco Doc Solutions & Recycling
OST
The Dungeon
STEAMPUNK TRANSYLVANIA
egea
SKATELAND

KOLOZSVÁRI VÁROSNAPOK
Köteléket teremt

PÉNTEK MÁJUS 22.

FŐTÉR

13:00-21:00 **PHOTOBOOTH**
Turisztikai Infópont - Turisztikai Információs Központ - Kolozsvár,Országos Turisztikai Információs és Népszerűsítő Központ - Kolozs Megye

13:00-21:00 **RoboVR**
Fedezd fel a várost a virtualis valóságban a RoboVR-al!

16:00-21:00 **UTCAI ANIMÁCIÓ**
Magic Puppet előadásában

16:00-22:00 **UTCAI ANIMÁCIÓ**
Creatorul előadásában

16:00 **WINGS OF RHYTHMS**

EGY VILÁG, EGY RITMUS, EGY REMÉNY.
A kolozsvári iskolák diákjainak előadása tanáraik felkészítésével, a Young Famous Orchestra különleges közreműködésével, Vlad Agachi karmester vezényletével.A rendezvény szervezői: Kolozsvár Polgármesteri Hivatala, a Kolozs Megyei Tanfelügyelőség és a C-EDU Oktatási Klaszter. Az esemény koncepcióját Bianca Albu, az „Iuliu Haţieganu" Általános Iskola tanárnője dolgozta ki.

KONCERT EST DRÓN, LÉZER ÉS VIDEÓ MAPPING SHOW

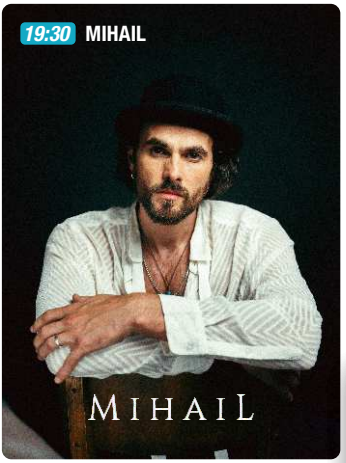

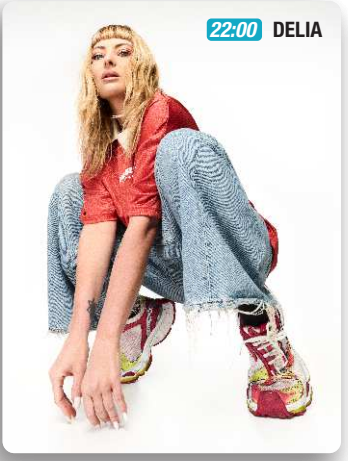

FARKAS UTCA

14:00-23:00

NEMZETKÖZI GASZTRONÓMIAI FESZTIVÁL

Kolozsvár és Köln testvérvárosi kapcsolatának 50. évfordulója alkalmából a DWNT német standja főzőműhelyekkel, kóstolókkal, gasztronómiai bemutatókkal, nyereményjátékokkal, interaktív mini német nyelvórákkal és szórakoztató pszichológiai foglalkozásokkal várja az érdeklődőket.

KONCERTEK

17:00 Erik Robert

18:00 Remakers

19:00 Corul Cluj Jammin' Community

20:00-22:00 Vybe 2 Play

KOLOZSVÁRI VÁROSNAPOK
Köteléket teremt

PÉNTEK MÁJUS 22.

EthniCity
Multikulturális Fesztivál
14:00-22:00

A művészet, a zene és a párbeszéd ideális közeget teremt a román és a más nemzetiségű polgárok közötti kapcsolatok elmélyítésére.

15:00-15:45 **Traditional Romanes Dances by Roma Ilo Ensemble**

15:45-17:00 **Spirit of Syria: Dabka Show**

17:00-18:00 **Two worlds, one heart: Un Mariachi en Romania**

18:00-19:00 **Latino Dance Workshop**

19:00-19:20 **The Hellenic Union from Romania, Cluj Branch**

19:20-20:00 **Marwin Chester**

20:00-21:00 **Lukas Jansen International singer-songwriter**

21:00-22:00 **Afro Vibes. International Party with DJ M.I.G**

EGYETEM UTCA

16:00-16:40 / 18:00-18:40
Fantasya Carousel
Creatorul előadásában

17:00-17:45 / 19:00-19:45
Concertia
Creatorul előadásában

16:30-17:00 / 20:00-20:30 / 21:30-22:00
City Jazz Hub - koordinátor Dima Belinski

DEÁK FERENC SUGárút

14:00-21:00
Karikatúra készítés

19:00-19:40, 20:30-21:10
Grande Madame
Creatorul előadásában

KAROLINA TÉR

10:00-22:00 **Vintage vásár**

14:00-21:00 **Karikatúra készítés**
Mátyás király szülőháza előtt

18:30-19:00 / 20:00-20:30
Örömteli pillanatok a
YOUNG FAMOUS ORCHESTRA
Mátyás király szülőháza előtt

KONCERTEK

17:30 **Music After School by Arpy**
18:30 **Ciprian & Antonia**
19:15 **Paula Rad**
20:00 **Andrei Petru W/THE BOYZ**
21:00 **SMOKIE Tribute by M4Music**

SZENTEGYHÁZ UTCA

10:00-12:00 **Game in the street**
A Babeș-Bolyai Tudományegyetem Óvodája a várost ünnepli: játék, öröm és közösségi élmény a gyermekek szemével.

10:00-20:00
Game in the street Brâncuși Rebuild
Brickenburg Egyesület és a LEGO ® üzlet támogatásával

10:00-20:00 **Game in the street**
Robotika és innováció fiataloknak. A kolozsvári „Emil Racoviță" Főgimnázium általános iskolás robotika csapata és a TechExplorers izgalmas bemutatókkal várja az érdeklődőket. A látogatók megismerhetik a nemzetközi FIRST Lego League verseny világát, és live coding-on keresztül nézhetik végig, hogyan kelnek életre a robotok a programozás segítségével.

10:00-20:00 **Game in the street: Utcai sakk**
Fedezzük fel a sakk varázslatos világát játékosan és barátságos kihívásokkal!
Pegas Sakkklub, Kolozsvár

17:30-20:00 **Utcai Tango -** Guerrilla Tango

IFJÚSÁGI KÖZPONT

11:00 **Conferință „De Juventute: trepte ale libertății și edificări ale fericirii. Viața ca sărbătoare!", prof. univ. dr. Ioan Chirilă, a Román Akadémiai Könyvtár kolozsvári fiók igazgatójának előadása**

12:30 **Vezetett séta: az Ortodox Székesegyház, valamint a belváros templomai és köztéri emlékművei (prof. univ. dr. Ioan Chirilă és prof. Vladimir Bogosavlievici)**

SÉTATÉR

12:00-23:00
BORFESZTIVÁL

KONCERTEK

17:00 **Voci Zglobii**
18:00 **The Beat Zeneiskola**
19:00 **Instinctive Band**
20:00 **Golden Hour Orchestra**
21:00 **Outflow**

KOLOZSVÁRI VÁROSNAPOK
Köteléket teremt

PÉNTEK MÁJUS 22.

14:00-22:00

Kézműves vásár

Román, magyar, roma, moldovai, koreai és ukrán mesteremberek mutatják be tudásukat helyszíni műhelyfoglalkozásokon, alkotásaikat pedig a látogatók meg is vásárolhatják.

14:00-18:00

Kézműves műhelyek és bemutatók minden korosztálynak: fazekasiskola, kerámiafestés, szövés, hímzés, gyöngyékszerek, fonás és arcfestés. A programban a dél-koreai Szuvonból érkező mesterek bemutatói is szerepelnek, akik a hagyományos koreai árpaszalma-művészet rejtelmeibe vezetik be az érdeklődőket.

Asociația Meșterilor Populari Clujeni

14:00-20:00

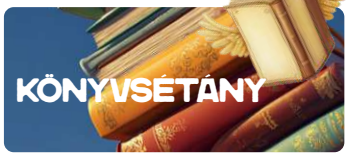

Promóciós anyagok, könyvek és folyóiratok, fotófülke, játékok és ajándéktárgyak

16:00-18:00

„Színes karkötők, varázslatos emlékek”
Kreatív műhely az egész családnak
Ajánlott korosztály: 6+ év

18:00-20:00

„Játék, nevetés és stratégia”
Társasjátékok az egész családnak
Octavian Goga Megyei Könyvtár

14:00-20:00

Rajz- és festőműhelyek gyerekeknek
Usborne Kiadó, Cărticim

14:00-16:00 **Kreatív művészeti műhely selyemgubókkal**

16:00-18:00 **„Az én szivárványom” – látványos tudományos műhelyfoglalkozás**

18:00-20:00 **Hajformázó és fodrászati bemutató-műhely**
„Ana Aslan” Középiskola és „Durabil” al CTAA Klub

14:00-20:00 **Homokban főzött török kávé és fekete tea**
Turkish Multicultural Business Consortium Egyesülét és ”Babeș-Bolyai” Tudományegyetem Turkológiai Intézete

14:00-16:00 **Interaktív környezetvédelmi műhelyfoglalkozások**

Gyakorlati tevékenységek és életszerű helyzetek segítségével a résztvevők felfedezhetik, hogyan csökkenthetik a pazarlást, miként használhatják felelősségteljesen az erőforrásokat, és hogyan válhatnak egy zöldebb közösség aktív tagjaivá.

14:00-16:00 **Bioüzemanyag előállítása használt sütőolajból**

A résztvevők megfigyelhetik, hogyan alakul át a használt olaj bioüzemanyaggá, és összehasonlíthatják azt a hagyományos gázolajjal.Alkalmazott tudomány diákoktól – a közösségnek.
„Ana Aslan” Műszaki Kollégium

15:00-20:00 **A Román Madártani Egyesület műhelyfoglalkozásai**
Kolozsvár madarai - interaktív foglalkozás
Kolozsvár madáratlasza alapján Madárfelismerő műhelyfoglalkozás - madarak azonosítása látvány és hang alapján Madárszínező foglalkozás

17:00-18:30 **Baszrelief (laposdombormű) festőműhely**
Noua Acropolă Egyesület

14:00-15:00

Interaktív könyvolvasás és kötetlen beszélgetés a gyerekekkel

16:00-17:30 **Illusztrációs műhelyfoglalkozás gyerekeknek**

18:00-19:30 **Alkotóműhely (a történet újraértelmezése, új karakterek, módosított befejezés stb.) és a történet mindennapokba való átemelése**
Teach for Romania Egyesület

14:00-20:00 **„Mit tennél, ha egy napra te lennél a polgármester?” – műhelyfoglalkozás**

18:00-20:00 **Interaktív közönségbevonó feladatok: „Voltál szavazni? Aláírtál már valamilyen petíciót?”**

19:00 **Közösségi Remix - Jam session urban**
Polylogos Egyesület

14:00-20:00 **Festőműhely**
Salvați Copiii Egyesület

14:00-20:00 **Szabadulószoba**
Romániai Vakok Szövetsége, kolozsvári fiókszervezet

PAVILON

18:00-20:00

„Dor de Joc” néptáncműhely a Kolozsvári Városnapokon
A műhelyfoglalkozás a népzenét és a néptáncot emeli be a közösségi terekbe: két oktatási alkalmat és két bemutatót kínál, a Trio Transilvan élőzenei kíséretével.
„Dor de Joc” Néptánc Iskola

KALANDZÓNA

Walking Month 2026
Mozgásban tartjuk az oktatást

16:00-18:00 **Olvasóműhely**
Máltai Szeretetszolgálat

17:00-19:00 **Dog Taxi** Dog Assist

18:00-19:00 **Bemelegítés és regeneráció**
Dog Assist

19:00-20:00 **Időstorna**
Dog Assist
A részvétel helyszíni regisztrációhoz kötött

14:00-20:00 **Fun Zone**
Mászófal, íjászat, minigolf pálya, óriás Jenga, patkódobás, kötélhíd, drótkötélpálya, sakk, amőba, darts, slackline, mászóháló, petanque, cornhole, röplabdapálya, tollaslabda és csocsó.

14:00-21:00
KARIKATÚRA KÉSZÍTÉS

16:00-20:30
UTCAI ANIMÁCIÓ
Magic Puppet előadásában

CHIOS-TÓ

15:00-19:00 **Kajak a Chios-tavon**
fogyatékkal élő személyek számára rendezett esemény
Caiac SMile Sportklub Egyesület

KASZINÓ

Kolozsvári Városnapok az „Universitatea” Sportklub sportolóival közösen

14:00-16:00 **Bemutatók és oktatás**

A város hangja – A zenehallgatástól a zenélésig a Rock Academy előadásában

17:00-19:00 **A Rock Academy növendékeinek koncertje**

19:30-22:00 **Community Karaoke**
A jelentkező résztvevőket kötetlen és barátságos környezet várja.
ArtDeal Egyesület és a Rock Academy zeneiskola

KOLOZSVÁRI VÁROSNAPOK
Köteléket teremt

PÉNTEK MÁJUS 22.

KASZINÓ

10:00-20:00 **Afrika. A vadon világa**
fotókiállítás
Gianluca D'Amico

KASZINÓ ELŐTTI SÉTÁNY

10:00-22:00 **Művészet fából és fán**
fára írt és festett alkotások kiállítása
Cristian Bădiliță és Malvine Mocenco

16:00-21:00 **A mozgás, amely összeköti a generációkat**
Ritm – szépkorúak táncfesztiválja
1. számú Nyugdíjas Klub és a BAILArte Dance Schooll

VASUTAS PARK

13:00-23:00 **PICNIC Boutique**
Why Not Us Egyesület

13:00-20:00 **Handmade Transilvania**
Művészet, kézművesség és kreatív műhelyek

10:00-22:00 **EDUSPHERA**
Immerzív oktatás
Immerzív installáció, amelyet egy olyan élménykapszulaként terveztek, ahol a közönség egy 360°-os audiovizuális környezetbe nyer betekintést, szinkronizált vetítések és térhatású hangzás segítségével.

Tartalomtípusok:

- Világűr
- Constantin Brâncuși műveinek digitális újraértelmezése
- AI Avatar: „Párbeszéd Brâncuși-al"
- Absztrakt művészet

A Kolozsvári Polgármesteri Hivatal által megvalósított SpinIT Projekt (Boosting Smart Specialization and Encouraging Spinoffs in IT across the Danube Region) keretében jön létre. A tevékenységet az Európai Unió társfinanszírozásával megvalósuló Interreg Duna Régió Program támogatja.

10:00-21:00 **Oktatási tevékenységek gyermekeknek - IT workshop**
Logiscool

CLINICA SANTE **a Kolozsvári Városnapokon**

14:00-15:00, 17:00-19:00
„Kis anatómusok" kreatív műhely
Rajzold le az emberi testet, és állítsd ki az alkotásodat a mini galériánkban!

15:00-16:00 **Meglepetések kereke**
Pörgesd meg, fogadd el a kihívást és nyerj!

16:00-17:00 **„Kis fesztiválozók" műhely**
színes ideiglenes tetoválások (tündérek, dinoszauruszok, állatok és szuperhősök)

17:00-19:00 **„Dobj és nyerj!" kihívás nyereményekkel**

19:00-20:00 **„Lufivarázs" műhely**
figurák, állatok és fantasztikus formák hajtogatva a legkisebbeknek

20:00-22:00 **Health Fun Challenge**
Rejtvények és mini játékok a testről és az egészségről

HEALTH TALKS SZÜLŐKNEK
A szülők prevenciós előadásokon és kötetlen beszélgetéseken vehetnek részt a klinika orvosával a mikrobiomról, a méhnyakszűrésről, az ApoB és az LDL közötti különbségről, valamint „Kérdezze az orvost!" típusú tanácsadáson is jelen lehetnek.

IFJÚSÁGI PAVILON
Vasutas park

09:00-21:00 **Kozmikus Galéria**
asztrofotó-kiállítás
COȚMIC Mobil Csillagvizsgáló

12:40-13:00 **Talk2Nite: Eredmények és kilátások egy biztonságosabb Kolozsvárért**

14:00-15:00 **Handmade Transilvania**
Művészet, kézművesség és kreatív műhelyek

16:00-18:00 **Várostervezési és városregenerációs workshop**
Babeș–Bolyai Tudományegyetem, Földrajz Kar

18:30 **Kolozsvár Quiz**
Iratkozás: 0750419423 quizforgeeks
QuizForGeeks

SPORTBÁZIS GYÖRGYFALVI NEGYED

14:00-20:00 **Görkorcsolyás bemutatók és ügyességi kihívások, valamint nyereményjátékok**
Skateland

DACIA MOZI

18:00, 20:00 **Kolozsvár nevettetői**
Stand-Up Comedy (kis terem)
The Stairs Comedy

SZAMOS PART

Vamos a la Playa 2026 előzetes, Donát negyedi plázs

16:00-23:00 **A „Reflow the River Urban splash a Donát negyedi plázson" iskolai verseny kiállítása**
A verseny keretében a „Romulus Ladea" Képzőművészeti Líceum diákjai mutathatták be elképzeléseiket a strand területének elrendezésére és felszerelésére.

16:00-18:00 **Kiállítás megnyitója**
Kerekasztal-beszélgetés a közigazgatás képviselőivel, a verseny résztvevőivel és a zsűri tagjaival

17:00-23:00
Boho style lounge bar&picnic

17:00-19:00 **Pétanque-foglalkozás**

17:00-19:00 **Táblé foglalkozás**

18:00-23:00
Opening Party Electroclown-al

MĂRĂȘTI MOZI

10:00-20:00 **Festménykiállítás**
A Kisbács községi iskola diákjainak alkotásai, Anica Pojar irányításával.

11:00 **Villám és a varázsló (2013)**
Rajzfilmvetítésromán nyelven szinkronizálva

12:00-15:00 **Ízek és aromák a nagymama kamrájából**
történetek és hagyományos termékek kóstolója: palacsinta, málé, pánkó, csörögefánk, lepények és egyéb finomságokkiállítás: játékok és történeteik (a mozi előcsarnokában)
„De la lume adunate și-napoi la lume date" Egyesület

17:00 **„Májusi színek, virágba borult Kolozsvár" – Evelina Popilian egyéni festészeti kiállításának megnyitója**

TŰZOLTÓTORONY

11:00-20:00 **Diving in Utopia**
Hermina Csata és Mira Marincaș

11:00-20:00
Turnul Pompierilor de-a lungul timpului
fotó-dokumentum kiállítás
Clujul de Altădată Egyesület

SZABÓK BÁSTYÁJA

10:00-20:00 **A város és az Akadémia, a kolozsvári Jezsuita Kollégium - a Claudiopolitan Akadémia. Románia első felsőoktatási intézménye. Az 1581-es alapítástól az 1698-as újraavatásig**
Fotó-dokumentum kiállítás
Babeș-Bolyai Tudományegyetem

10:00-20:00
A Szabók Bástyája az idők során
Fotó-dokumentum kiállítás
Erdélyi Nemzeti Történeti Múzeum, Clujul de Altădată Egyesület

10:00-20:00
Újragondolt ruhadarabok kiállítása
Cornel Crișan

10:00-20:00 **Fluxus Mirabilis**
Textil-, fotó- és rajzkiállítás.
Hermina Csata és Mira Marincaș

11:00-15:00 **Közösségi Kávézó**
Párbeszéd elősegítése a fiatalok és a helyi döntéshozók között az Európai Unió által finanszírozott Aspyre Europe projekt keretében - Polylogos Egyesület

FOGOLY UTCA

TÖRTÉNELMI TÁBOR

16:00-22:00
Középkori körhinta gyerekeknek

16:00 **Az Ókori és Középkori Táborok megnyitója, a történelmet újraelevenítő csoportok bemutatkozója: Terra Ultrasilvana, Paladinii de Terra Medies, Ordinul Muşatinilor, Anacronism - német telepesek Erdélyben, Legiunea romană a VI-a Ferrata, Tribul carpilor liberi, Terra Dacica Aeterna, Ludus Apulensis**

17:00 **Făt-Frumos din Lacrimă**
hagyományos bábszínházi előadás

17:30 **„Truffalldino a Holdra utazik" - Commedia dell'arte, Basilio Locattelli műve után**

18:00 **Középkori fegyverzeti bemutató**

19:00 **Dák, római és szarmata táborbemutató**

20:30 **Lovagképzés**

21:30 **Fire Dreams, tűzzsonglőr bemutató**

DIMIR AND SON GALLERY

Huszár utca 1. szám

18:00-22:00 **LIT FROM WITHIN**
Festészeti kiállítás Silvia Radu, Victor Ciato, Anca Brânzaș, Ioana Iacob, Laurențiu Zbîrcea és Tiziana Cellino alkotásaiból

Photo Romania Futures Artists
Alexis Cișmaș (RO), Vera Hadzhiyska (BG) és Katarina Radovic (SB) fotókiállítása, a Photo Romania Festival program keretében

EURÓPAI TANULMÁNYOK KAR

Szíház utca 1. szám, Aula

12:00 **Konrad Adenauer 150 Konferencia Konrad Adenauer születésének 150. évfordulója, valamint Kolozsvár és Köln testvérvárosi kapcsolatának 50. évfordulója alkalmából dr. Stephan Werhahn, Adenauer unokája, Kolozsváron mutatja be „Europe's Resilience for Peace, Freedom, and Prosperity" című kötetét. Az eseményt a Német Kulturális Központ szervezi, a program angol nyelven zajlik.**

NÉMET KULTÚRCENTRUM

Egyetem utca 7-9. szám

14:00-18:00
Unfolding Realities: AR Stories

Kiterjesztett valóság (AR) kiállítás
Above and Beyond | Andra Purdea
Memory Pills | Agata Olteanu
We AR Culture | KOMITI & Various Artists
A kiállítás három olyan projektet ötvöz, amelyek a képzelet és a technológia metszéspontját vizsgálják, arra invitálva a közönséget, hogy digitális szűrőkön és interaktív élményeken keresztül fedezzék fel újra a világot.

VEZETETT TÚRÁK

11:00-13:00, 18:00-20:00
Kolozsvár- a Kincses Város
Angol nyelvű idegenvezetés, indulás Mátyás király szobra elől. A túra Erdély szívének történelmi felfedezésére hívja az érdeklődőket.
Regisztráció: clujguidedtours.ro
Cluj Guided Tours Egyesület

17:30-19:30
Fotogén Kolozsvár: paloták és történeteik
Román nyelvű idegenvezetés a Continental Szálló elől indítva, a város leglátványosabb és leginkább „Instagram-kompatibilis" nemesi helyszíneinek bemutatásával.
Regisztráció: clujguidedtours.ro
Idegenvezető: Loredana Talpoș
Cluj Guided Tours Egyesület

17:00-20:00 **Fedezd fel a helyi művészetet**
Művészeti és kézműves idegenvezetés
Különböző kiállításokat és műhelyeket látogatunk meg, valamint megismerkedünk a városban tevékenykedő művészekkel, alkotókkal és kezdeményezésekkel.
Iratkozás: linktr.ee/artcrawlcluj - ArtCrawl Cluj

POESIS
Méhes utca 77. szám

19:00-21:00 **Kolozsvári Versest**
A POESIS kolozsvári szerzők költészetét mutatja be egy estén, amelyet az olvasmányoknak és a megosztásnak szentelnek. A résztvevők, ha szeretnének, hozhatnak magukkal egy helyi szerző által írt verset.
Jelentkezés:
http://www.homeofpoesis.ro/evenimente

NUMAÀ HÁZ
Főtér 24. szám

12:00-21:00 **Festménykiállítás**
Emanuel Bumbu

12:00-21:00 **Szoborkiállítás**
Liviu Bumbu

PSZICHOLÓGIA ÉS NEVELÉSTUDOMÁNYOK KAR
Patak utca 7. szám, Mărgineanu terem

10:00-16:00 **MeloMind Tudományos Konferencia, III. kiadás**
A zene hatása a gyermekek és serdülők fejlődésére
Teljes program: www.melomind.ro
EduImpact Egyesület, a Babeș–Bolyai Tudományegyetem Pszichológia és Neveléstudományok Karával együttműködésben

KOLOZSVÁRI ORVOS ISKOLA MÚZEUMA
Bartha Miklós utca 13. szám

12:00-18:00 **Állandó kiállítás:**
A kolozsvári orvos- és gyógyszerészképzés története
Időszakos kiállítás: 17–19. századi anatómiai szakkönyvek a kolozsvári „Iuliu Haţieganu" Orvosi és Gyógyszerészeti Egyetem gyűjteményéből
Az emberi anatómia oktatási gyűjteménye

ERDÉLYI NÉPRAJZI MÚZEUM
Unió út 21. szám

Művészetek és Mesterségek Udvara
10:00-18:00 **Mineralia – Ásványbörze és kiállítás**
10:00-18:00 **„A hatalom maszkjai" kiállítás –** Afrikai művészet Alin Samochiș gyűjteményéből

15:00-20:00
Régi fafeldolgozó szerszámok kiállítása
A Kolozsvári Faragók Klubja tagjai által készített fakanalak kiállítása
Helyszíni bemutatók és foglalkozások: fafaragás, kovácsolás (Cristi Buiával) és textilmegmunkálás

15:00-22:00
Művészetek és Mesterségek Nappalija
lounge & bar beszélgetéshez és kikapcsolódáshoz

A ROMÁN NEMZETI LEVÉLTÁR KOLOZS MEGYEI IGAZGATÓSÁGA

09:00-12:00 **Nyílt nap a Nemzeti Levéltár Kolozs Megyei Igazgatóságán**
Kiállítás Avram Iancu első szobráról
Kolozsvár városalapítása a középkori kiváltságlevelek tükrében – interaktív bemutató

MAREŞAL CONSTANTIN PREZAN HADI MÚZEUM

09:00-17:00 **A kiállítások megtekintése**
A múzeum Erdély történelmét és a hadtudomány fejlődését mutatja be az őskortól napjainkig, valamint ismerteti a 4. „Gemina" Gyaloghadosztály tevékenységét.

KOLOZSVÁRI ÉRSEKSÉG MÚZEUMA
Bocskai tér

11:00-18:00 **Kiállításlátogatás**
A Kolozsvári Érsekség Múzeumának állandó kiállítása a „Szakrális művészeti kincsek és régi román könyvek" címet viseli. A tárlat értékes fatáblás és üvegikon-gyűjteményt, régi román nyelvű könyveket, liturgikus tárgyakat, festményeket, portrékat, egyházi öltözékeket, a Kolozsvári Egyházmegye korábbi püspökeihez kötődő emléktárgyakat és más egyházi relikviákat mutat be.

value - inspired by people

.msg

A **msg Romania** a nemzetközi msg csoport része, amely több mint 10 000 kollégával van jelen több mint 25 országban, szoftvermegoldásokat fejleszt és tanácsadási szolgáltatásokat nyújt többek között a biztosítási, autóipari, banki és közszféra területein.

Romániában több mint 700 kollégával dolgozunk, különböző szakterületekről, de ugyanazzal a törekvéssel: értékes megoldásokat létrehozni és folyamatosan fejlődni.

Az számít igazán, ahogyan dolgozunk.
Emberek vagyunk a szerepeken túl, bizalommal dolgozunk – mindig –, és egy csapatként haladunk előre, egyéni „hősködés" nélkül. A hatásra összpontosítunk, és az ötleteket valódi eredményekké alakítjuk — mert céllal építünk.

Tudatosan és felelősséggel dolgozunk.
Nem a tökéletességet keressük — hanem azt, hogy együtt, folyamatosan jobbak legyünk.
#thisismsg

SCAN ME
TUDJON MEG TÖBBET

KLASSZIKUS ZENEI EST

NOTTE D'AMORE

SZÓLISTÁK

GEORGE VÎRBAN – TENOR
FLORIN ESTEFAN – BARITON
GIANCARLO PALENA – BANDONEON
OVIDIU LUP – PIAN

KARMESTER
DAVID CRESCENZI

KÓRUS
A KOLOZSVÁRI ROMÁN NEMZETI OPERA KÓRUSA
A KOLOZSVÁRI MAGYAR OPERA KÓRUSA
AZ ERDÉLYI ÁLLAMI FILHARMÓNIA KÓRUSA

ZENEKAR
A KOLOZSVÁRI ROMÁN NEMZETI OPERA ZENEKARA

LOREDANA CORCHIȘ – MŰSORVEZETŐ
CRISTIAN AVRAM – MŰSORVEZETŐ

A Notte d'amore különleges koncertélményt hoz Kolozsvár szívébe, ahol a szerelem érzelmessége találkozik a nagy olasz zeneművek filmszerű erejével. A 2026. május 23-án, szabadtéren, a Főtéren megrendezett előadás a Kolozsvári Napok keretében ismert canzonék és ikonikus filmzenék világába kalauzolja a közönséget nagyszabású szólista-, kórus- és zenekari előadásban.

A színpadon George Vîrban tenor és Florin Estefan bariton lép fel Giancarlo Palena (bandoneon) és Ovidiu Lup (zongora) társaságában, David Crescenzi vezényletével, a Kolozsvári Román Nemzeti Opera zenekarának kíséretében. Az est monumentális hangzásvilágát a város három jelentős kórusának közös fellépése teszi teljessé: a Kolozsvári Román Nemzeti Opera kórusa, a Kolozsvári Magyar Opera kórusa és a Transilvania Állami Filharmónia kórusa.

A repertoár olyan emblematikus műveket vonultat fel, mint a Caruso, a Vivo per lei, az Il mondo vagy a Nel blu dipinto di blu, valamint nagyívű zenekari és kórusműveket, többek között a The Ecstasy of Gold és a La vita è bella dallamait.

A Notte d'amore így nem csupán koncert, hanem közös élmény is, ahol az élő zene a városi teret az érzelmek, az elegancia és a közösség ünnepévé alakítja.

SZOMBAT, MÁJUS 23., 19:00

Notte
D'amore

TURN THE TABLES
Cofinanțat de Uniunea Europeană
Midnight Snack
Május 23, 2026
20:00
Szentegyház utca
Az eseményt támogatja:
vodafone
KOLOZSVÁR POLGÁRMESTERI HIVATALA ÉS HELYI TANÁCSA
KOLOZSVÁRI VÁROSNAPOK
Kötelékét feremt
ZAIN
CRAMA LA SALINA
ISSA

KOLOZSVÁRI VÁROSNAPOK
Kötelékeket teremt

SZOMBAT MÁJUS 23.

FŐTÉR

13:00-21:00 **PHOTOBOOTH**
Turisztikai Infópont - Turisztikai Információs Központ - Kolozsvár,Országos Turisztikai Információs és Népszerűsítő Központ - Kolozs Megye

13:00-21:00 **RoboVR**
Fedezd fel a várost a virtuális valóságban a RoboVR segítségével!

12:00-20:00 **UTCAI ANIMÁCIÓ**
Magic Puppet előadásában

16:00-22:00
CREATORUL ELŐADÁSÁBAN
Creatorul előadásában

KLASSZIKUS ZENEI EST

19:00
„Gheorghe Dima" Nemzeti Zeneakadémia
Koncert a BIGG DIMM A'BAND együttes előadásában
A „Gheorghe Dima" Zeneakadémia szaxofonegyüttesének előadása
Híres operarészletek a „Gheorghe Dima" Zeneakadémia zenekarának és szólistáinak előadásában

20:30 **Notte D'amore**
A Notte d'amore különleges koncertélményt hoz Kolozsvár szívébe, ahol a szerelem érzelmessége a nagy olasz zeneművek drámai erejével és filmszerű hangulatával találkozik.

A Kolozsvári Nemzeti Opera zenekara és kórusa
A Kolozsvári Magyar Opera kórusa
A Kolozsvári Transilvania Állami Filharmónia kórusa

FARKAS UTCA

10:00-23:00
NEMZETKÖZI GASZTRONÓMIAI FESZTIVÁL

Kolozsvár és Köln testvérvárosi kapcsolatának 50 éves jubileuma alkalmából a DWNT változatos programokkal várja az érdeklődőket: főzőworkshopokkal, nyereményekkel kísért kvízekkel, gasztronómiai kóstolókkal és látványos főzőbemutatókkal.
A programot a Gutenberg Studentenverein és a DWNT által szervezett rövid, interaktív német nyelvi foglalkozások, valamint játékos „fun psychology" aktivitások teszik még színesebbé.

17:30
Kolozsvár és Ungheni testvérvárosi kapcsolatának 10. évfordulója
jubileumi program hagyományos moldovai töltött káposztával

Memo 10 Stand

KONCERTEK

18:00 **Aminda&Roje**
19:00 **Semnal M**
20:00-22:00 **DJ Graziano**

17:00 **Senzonshō by Chiyo**
A Senzonshō zenei stílus bemutatója, amelyet Hagiwara Chiyo japán zongoraművész és előadóművész alkotott meg, ötvözve a hagyományos orin csengő hangzását a kortárs zenei kifejezésmóddal

10:00-22:00
EthniCity
Festival Multicultural

A művészet, a zene és a párbeszéd ideális közeget teremt a román és a más nemzetiségű polgárok közötti kapcsolatok elmélyítésére.

11:00-11:30 **Ukrainian Music Vibes**
13:30-14:00 **Dance with Sonrisa**
14:00-14:30 **Demonstration of Japanese Martial Arts (Musubi Dojo)**
14:00-15:30 **Capoeira with Cercul Întreg** str. Mihail Kogălniceanu
14:30-15:00 **Japanese Traditional Dance (Japanese Cultural Centre UBB)**
15:00-15:10 **Korean Choreography**

EthniCity
Festival Multicultural

15:10-16:00
Traditional Dances, Colombia
16:00-17:00
Dance&Fun with Caliente (adults & kids)
17:00-18:00 **Zumba**
18:00-19:00 **Latino Dance Workshop**
19:00-19:20 **The Hellenic Union from Romania, Cluj Branch**
19:30-20:30 **Bafut Manjong Band**

EGYETEM UTCA

18:10-18:50
Fantasya Carousel
Creatorul előadásában

KOLOZSVÁRI VÁROSNAPOK
Kötelékeket teremt

SZOMBAT MÁJUS 23.

17:30-18:10 | 19:00-19:45
Concertia
Creatorul előadásában

19:40-20:10 | 20:30-21:00 | 21:15-21:45
City Jazz Hub - Koordináto: Dima Belinski

DEÁK FERENC SUGÁRÚT

14:00-21:00
Karikatúra készítés

17:30 **Spectacol de Cheerleading by KOT CCS**

20:30-21:10 **Grande Madame**
Creatorul előadásában

KAROLINA TÉR

10:00-22:00 **Vintage vásár**

14:00-21:00 **Karikatúra készítés**
Mátyás király szülőháza előtt

18:30-19:00 | 20:00-20:30
Örömteli pillanatok a Young Famous Orchestra-val
Mátyás király szülőháza előtt

KONCERTEK

11:00 **Pulcinela, Kutyabaja**
Magyar nyelvű előadás (4+)
Puck Bábszínház

17:00 **Cool Voices by Diana Culic**

18:00 **Noblesse Quartet**

19:00 **Adriana Berezovski és Viu Grai**
Népek gyöngyszemei: különleges zenei utazás a fadótól a román népzenéig

20:00 **Armonia Music Stories**

21:00 **Olga Bordaș és Alexandra Hordoan, Ioana Badiu, Horațiu Ruști valamint Petre Macedonianu szólisták**

SZENTEGYHÁZ UTCA

20:00 **MIDNIGHT SNACK**

Közösségi asztal az utca közepén, házilag készített finomságokkal és helyi termelők kínálatával.

Az esemény a Vodafone támogatásával, a Kolozsvári Polgármesteri Hivatal által megvalósított Turn The Tables projekt keretében jön létre. A kezdeményezés az európai DEAR program társfinanszírozásával valósul meg, célja pedig a fenntartható táplálkozás népszerűsítése.

IFJÚSÁGI KÖZPONT

10:00-16:00 **Zeneterápiás foglalkozások, valamint kreativitásfejlesztő zenei műhelyek**
MeloMind

SÉTATÉR

12:00-23:00
BORFESZTIVÁL

KONCERTEK

11:00 **Ki van a cilinderben? gyermekelőadás**
Teatrul Magic Puppet

18:00
Rock Academy Zeneiskola

19:00
The Rol'it (tribute Eros Ramazzotti)

20:00
HAZARD

21:00
Mano&Gregor

14:00-22:00 **Kézműves vásár**

Román, magyar, roma, moldovai, koreai és ukrán mesteremberek mutatják be tudásukat helyszíni műhelyfoglalkozásokon, alkotásaikat pedig a látogatók meg is vásárolhatják.

11:00-18:00

Kézműves műhelyek és bemutatók minden korosztálynak: fazekasiskola, kerámiafestés, szövés, hímzés, gyöngyékszerek, fonás és arcfestés. A programban a dél-koreai Szuvonból érkező mesterek bemutatói is szerepelnek, akik a hagyományos koreai árpaszalma-művészet rejtelmeibe vezetik be az érdeklődőket.

Kolozsvári Népi Kézművesek Egyesülete

10:00-20:00

Promóciós anyagok, könyvek és folyóiratok, fotósarok, valamint különféle játékok és szórakoztató aktivitások.

11:00-13:00 **„Egyedi könyvjelzők”**
ajánlott életkor: 7+ év

14:00-15:00 **Román nyelvű meseóra**
Ajánlott életkor: 4–7 év

15:00-16:00
„Képzelettel festett legyezők”
ajánlott életkor: 7+ év

16:00-18:00 **„Lufi meséi”**
mesefoglalkozás és lufihajtogatás
ajánlott életkor: 5+ év

18:00-20:00
„Játék, nevetés és stratégia”
„Octavian Goga” Megyei Könyvtár

10:00-20:00
Vizes festő- és színezőfoglalkozások
Usborne Kiadó - Cărticim împreună

10:00-15:00
Arcfestő foglalkozás gyerekeknek

15:00-20:00 **Kreatív újrahasznosító műhelyfoglalkozás**
Az „Ana Aslan” Műszaki Kollégium és a „Durabil” klub

KOLOZSVÁRI VÁROSNAPOK
Köteléket teremt

SZOMBAT MÁJUS 23.

16:00-20:00 **Robotikai foglalkozás. 3D-tervezés és -nyomtatás**
AFA Robotics

10:00-20:00 **Homokban főtt török kávé és fekete tea**
Turkish Multicultural Business Consortium Egyesület şi A Babeş–Bolyai Tudományegyetem Turkológiai Intézete

10:00-16:00 **Interaktív környezetvédelmi műhelyfoglalkozások**
Gyakorlati tevékenységek és életszerű helyzetek segítségével a résztvevők felfedezhetik, hogyan csökkenthetik a pazarlást, miként használhatják felelősségteljesen az erőforrásokat, és hogyan válhatnak egy zöldebb közösség aktív tagjaivá.

10:00-16:00 **Bioüzemanyag előállítása használt sütőolajból**
A résztvevők megfigyelhetik, hogyan alakul át a használt olaj bioüzemanyaggá, és összehasonlíthatják azt a hagyományos gázolajjal.Alkalmazott tudomány diákoktól – a közösségnek.
„Ana Aslan" Műszaki Kollégium

12:00-20:00 **A Román Madártani Egyesület műhelyfoglalkozásai**
Kolozsvár madarai - interaktív foglalkozás
Kolozsvár madáratlasza alapján
Madárfelismerő műhelyfoglalkozás
- madarak azonosítása látvány és hang alapján
Madárszínező foglalkozás

11:00-13:00, 16:00-19:00
Cursa de Rățușe stand Arcfestés gyerekeknek
Rotaract

11:00-12:30
Mandalafestő műhelyfoglalkozás
Noua Acropolă Egyesület

11:00-15:00 **Kero művész közös alkotófoglalkozása gyerekekkel**

16:00-17:00
Interaktív könyvfelolvasás
Teach for Romania Egyesület

10:00-14:00 **Touch&Match szenzoriális műhelyfoglalkozás**
Inkluzív utazás a divat világában
Hogyan érzékelik a színeket a vakok és gyengénlátók, és miként tapasztalják meg a különböző textúrákat?

10:00-20:00 **A negyedek hangja**
Légy aktív részese a lakókörnyezeted problémáinak megoldásában!

10:00-20:00 **Civil befőttesüveg**
Szerinted mi Románia legnagyobb problémája?

17:00-19:00
„Semmi sem változik" játék
Közösen gondoljuk újra az olyan kijelentéseket, mint az „egy szavazat nem számít", és játékos formában mutatjuk meg, hogy igenis lehet hatásunk a környezetünkre.

19:00 **Civic Remix - Jam session urban**
Polylogos Egyesület

10:00-20:00 **Színezőfoglalkozás**
Salvați Copiii Egyesület

10:00-20:00 **Escape Room**
A Romániai Vakok Egyesületének Kolozs megyei szervezete

KALANDZÓNA

Walking Month 2026 Mozgásban az oktatásért

11:00-12:00 **Dog Talk: Készen állsz a kutyatartásra?**
Dog Assist

11:00-13:00 **Élő könyvtár**
Dog Assist

12:00-17:00
DIY workshop – „Én készítettem itt"
Beard Brothers

12:00-19:00 **Handbike-bemutatók**
Caiac Smile

16:00-18:00 **Beszélgetés Denisa Nițăval a korai jelekről és a diagnózis fontosságáról**
workshop szülők számára
Máltai Szeretetszolgálat

19:00-20:00 **Zumbaóra Alexandra Popovici val**
A részvétel helyszíni regisztrációhoz kötött.

10:00-20:00 **Fun Zone**
mászódeszka, íjászat, minigolfpálya, óriás jenga, patkók, indián híd, zipline, sakk, x és o, darts, slack line, mászóháló, petanque, kukorica lyuk, röplabdapálya, tollaslabda, csocsó

12:00-19:00
Fogadj örökbe egy életre szóló barátot
A kampány a kolozsvári menhely négylábú lakóival vár az esemény standjánál, ahol megismerheted a kutyusokat, és többet is megtudhatsz az örökbefogadás folyamatáról.

12:00-14:00, 18:00-20:00
UTCAI ANIMÁCIÓ
Magic Puppet Színház

14:00-21:00 **Karikatúra készítés**

17:30-18:30 **Alpaca meet and greet**
Séta és ismerkedés két terápiás alpakával
Dog Assist Egyesület

CHIOS-TÓ

10:00-13:00, 15:00-19:00
Kajak a Chios-tavon
fogyatékkal élő személyek számára rendezett esemény
Caiac Smile Sportklub Egyesület

KASZINÓ KÖRNYÉKE

Kolozsvári Napok a Universitatea Sportklub sportolóival

11:00-13:00 **Atlétikai bemutató**

11:00-13:00 **Judo bemutató**

12:00-14:00 **Scrabble bemutató**

13:30-15:30 **Ökölvívó bemutató**

14:00-15:30 **Sífutó bemutató**

14:30-15:30 **Női kézilabda bemutató**

13:30-15:00
Kyokushin karate bemutató
Cs Budo Gym Napoca, Karate Kyokushin Sensei Viorel Tătar 4 DAN

10:00-13:00, 16:00-19:00
Robotikai foglalkozások
LEGO-robotok építése és programozása (gyerekek számára)
Arduino-alapú robotok fejlesztése és programozása (tinédzserek számára)
A TETRIC csapat LEGO-projektbemutatója – versenyprojekt a hongkongi nemzetközi megmérettetésről

Codemy
A kolozsvári ukrán közösség foglalkozásai és programjai gyerekeknek és felnőtteknek

11:00-19:00
Önismeret és relaxáció Sahaja jóga-meditációval

12:30-12:50 **Zumba**

12:00-13:30 **Karkötőkészítő műhelyfoglalkozás**

13:30-15:30 **Horgolt plüssfonal - játékok készítése**

14:30-14:50 **Zumba**

17:30-18:00
Nyújtógyakorlatok a felvonulás után

BEM UTCA FELŐLI RÉSZ

10:30-12:30 **Qigong és Taiji**
Jelentkezés: 0755335276
Qigong Taiji Cluj Egyesület

A város hangja – a zenehallgatástól a zenélésig. A Rock Academy programja

11:00-17:30 **Nyitott workshopok**
Oktatók által vezetett interaktív foglalkozások, ahol a résztvevők különböző hangszereket próbálhatnak ki, és rövid idő alatt egyszerű dallamokat vagy ritmusokat szólaltathatnak meg.

19:00-22:00 **Community Jam Sessions**
Nyitott közösségi tér mindazok számára, akik szeretnének csatlakozni egy közös jam sessionhöz, hangszereken játszani és együtt improvizálni egy szabad és kötetlen hangulatú környezetben.ArtDeal Egyesület és a Rock Academy Zeneiskola.

KASZINÓ

18:30-19:30 **Történelmi viseletek ihlette alkotások versenye**
„Ana Aslan" Műszaki Kollégium

18:00-00:00 **Az Oszmán Palota szultánái és a tulipánkertek – pompás elegancia és kulturális örökség**
kiállítás
Az isztambuli Sabancı Beylerbeyi Intézet a Török Köztársaság Oktatási Minisztériumának védnöksége alatt, valamint az Ibrahim Müteferrika Kiállítási és Dokumentációs Központ, a Turkish Multicultural Business Consortium Egyesület részeként

KASZINÓ ELŐTTI SÉTÁNY

10:00-00:00 **Afrika. A vadon világa**
fotókiállítás
Gianluca D'Amico

17:00-18:30 **„Boldog születésnapot, Kolozsvár!" – táncos ritmusban**
2. számú Nyugdíjas Klub, Hajnal negyedi Nyugdíjas Klub

19:30-20:00, 21:30-22:30
A nigériai kulturális csoport előadása
Inamahoro Events & Travels

21:00-21:30 **Az „Afrika. A vadon világa" című kiállítás záróeseménye**
Gianluca D'Amico

22:30-23:30
Afro Party a nigériai DJ Mayóval
Inamahoro Events & Travels

VASUTAS PARK

10:00-23:00 **PICNIC Boutique**
Why Not Us Egyesület

10:00-20:00 **Handmade Transilvania**
Művészet, kézművesség és kreatív műhelyek

10:00-22:00

EDUSPHERA - Immerzív oktatás

Immerzív installáció, amelyet egy olyan élménykapszulaként terveztek, ahol a közönség egy 360°-os audiovizuális környezetbe nyer betekintést, szinkronizált vetítések és térhatású hangzás segítségével.

Tartalomtípusok:

- Világűr
- Constantin Brâncuși műveinek digitális újraértelmezése
- AI Avatar: „Párbeszéd Brâncuși-al"
- Absztrakt művészet

A Kolozsvári Polgármesteri Hivatal által megvalósított SpinIT Projekt (Boosting Smart Specialization and Encouraging Spinoffs in IT across the Danube Region) keretében jön létre. A tevékenységet az Európai Unió társfinanszírozásával megvalósuló Interreg Duna Régió Program támogatja.

10:00-12:30 **Történetek a közös térben**
aszfaltrajzolás
ArtiVistory Egyesület

10:00-18:00 **Táplálkozás közérthetően**
Wello Egyesület

10:00-14:00 **IV. Kis Biciklis Felvonulás**
GoFor Fun Romania

10:00-21:00 **Oktatási tevékenységek gyermekeknek - IT workshop**
Logiscool

OPEN ROBOTICS LAB by ACES

Interaktív oktatási kezdeményezés a Kolozsvári Polgármesteri Hivatal által megvalósított **SpinIT** projekt (*Boosting Smart Specialization and Encouraging Spinoffs in IT across the Danube Region*) keretében, amely lehetőséget kínál a résztvevőknek a robotika, a programozás és a feltörekvő technológiák világának felfedezésére. A projekt az Interreg Duna Régió Program támogatásával, az Európai Unió társfinanszírozásával valósul meg.

10:00-11:30 **Spagettihíd**
A gyerekek játékos formában ismerkedhetnek meg az erőhatásokkal és a súlyelosztás működésével

11:30-13:30 **Robotikai workshop (mechanika)** A versenyrobot bemutatója - az érdeklődők ki is próbálhatják és irányíthatják a robotot.

14:30-16:30 **Programozási workshop**
a kód és az elektronikai elemek (HUB, motorok) kapcsolatának bemutatása- egyszerű program megírása a robot előre - és hátramozgásának vezérlésére

16:30-17:30 **Digitális ellenőrzés**
Korábbi szezonok robotjainak elemzése közvetlenül a szoftver segítségével.

17:30-18:00
Open Robotics Lab by Aces
Építsd fel a kódot
Kártyajáték, amelyben a résztvevők papíron alkotnak algoritmust, hogy végigvezessék Tracey kabalát a pályán.

CLINICA SANTE a Kolozsvári Napokon

10:00-11:00, 19:00-20:00
Kreatív műhelyfoglalkozás – „Kis anatómusok"
Rajzold le az emberi testet, és állítsd ki alkotásodat mini galériánkban!

11:00-12:00, 14:00-15:00
Meglepetések kereke

12:00-13:00, 14:00-15:00, 16:00-17:00
Mini Golf Challenge, nyereményekkel

13:00-14:00, 18:00-19:00
„Kis fesztiválozók" műhelyfoglalkozás
színes ideiglenes tetoválások tündérekkel, dinoszauruszokkal, állatokkal és szuperhősökkel

15:00-16:00
„A lufik varázsa" műhelyfoglalkozás

17:00-18:00, 20:00-22:00
Health Fun Challenge
rejtvények és mini játékok az emberi

testről és az egészségről Nyeremények, meglepetések és SANBIOM-utalványok a bélmikrobiom fejlett vizsgálatára

HEALTH TALKS SZÜLŐKNEK

megelőzésről szóló beszélgetések és találkozók a klinika orvosaival olyan témákban, mint a bél mikrobiom, a Babeș–Papanicolau-szűrés, az ApoB és LDL összehasonlítása, valamint „Ask the Doctor" kérdezz-felelek

11:00-11:45 **A kis herceg**
Gyermekszínházi előadás
Teatrul Magic Puppet

12:00-14:00, 16:00-18:00
Arcfestés és lufihajtogatás

12:00-19:00
„Egészségakadémia: Kolozsvár hőse"
Interaktív foglalkozások a közegészségügy és az elsősegélynyújtás témájában, bemutatókkal, magyarázatokkal és praktikus trükkökkel
Tájékoztató programok
Az önkéntesek rövid ismertetőkkel várják az érdeklődőket olyan témákban, mint: a védőoltások, az elsősegélynyújtás alapjai, a stroke felismerése, a helyes kézmosás és az egészséges életmód

12:30-13:00 **Step Up Dance Studio**

13:00-14:30 **A zongora titkai**
Egy műhelyfoglalkozás mindazok számára, akik szeretnék felfedezni a zongora világát és hangzásának szépségét. A résztvevők megismerkedhetnek az alapokkal, különböző hangzásokat próbálhatnak ki, és akár első dallamaikat is eljátszhatják.

15:00-22:00 **Kozmikus Park**
Csillagászati megfigyelések távcsöveken keresztül
COȚMIC Mobil Csillagvizsgáló

15:00-18:00
SZALADJ AZ ISKOLAUDVARON! az msg Romania támogatásával
A gyerekek többféle sportágat is kipróbálhatnak, többek között atlétikát, kosárlabdát, kézilabdát, focit, teniszt és röplabdát, valamint a gyerekkor klasszikus játékait is, mint a fogócskát vagy az ugróiskolát.

15:30-16:00 **Zumba óra**
Készülj fel egy lendületes programra, ahol a salsa ritmusai merenguével, reggaetonnal és szambával találkoznak – garantált a folyamatos mozgás és a jó hangulat!

16:00-17:00 **Szabadtéri salsaóra**
Latin Beat Dance Company

17:00-18:00 **Tánc és szórakozás gyerekeknek és felnőtteknek**
Caliente Dance Studio

IFJÚSÁGI PAVILON
Vautas park

09:00-11:30 **Európai Projektek Fóruma az Iris negyedért**

09:00-21:00
Kozmikus Galéria
asztrofotó-kiállítás
COȚMIC Mobil Csillagvizsgáló

12:00-15:00 **Kozmikus Laboratórium**
programok gyerekeknek
COȚMIC Mobil Csillagvizsgáló

18:30 **QuizForGeeks Experience (Quiz és MusicBingo)**
Regisztráció: 0750419423
instagram:quizforgeeksQuizForGeeks

SZAMOS PART

Vamos a la Playa 2026 előbemutató, Donát negyedi plázs

12:00-23:00 **A „Reflow the River – Urban splash a Donát negyedi plázson" iskolai verseny kiállítása**

12:00-23:00
Boho style lounge bar&picnic

17:00-19:00
Kreatív alkotóműhely kicsiknek

17:00-19:00 **Pétanque-foglalkozás**

17:00-19:00 **Táblé foglalkozás**

16:00-17:00 **Fidias Vasques latin tánciskolája**
Szamba, bachata, merengue és más dél-amerikai ritmusokra épülő táncok.

20:00-21:00 **Koreográfiai és légi akrobatikai előadás a Celeste Arts Studio akrobatika- és tánciskolával**
A Celeste Arts Studio előadói látványos produkciókkal készülnek: aerial silk, aerial hoop, pole dance, flow art és tűzzsonglőr bemutatókkal varázsolják el a közönséget.

17:30-23:00 **Lazulós lounge-est DJ Magdával, DJ Hossuval és DJ Levivel**

SPORTBÁZIS
Györgyfalvi negyed

12:00-20:00 **Görkorcsolyás bemutatók és ügyességi kihívások, valamint nyereményjátékok** Skateland

LA TERENURI SPORTBÁZIS

10:30-11:30
Qigong: öröm, barátság, egészség
1. számú Nyugdíjas Klub a QilinGong Cluj Egyesülettel együttműködésben

11:00 **A tudós**
gyermekszínházi előadás

12:00-15:00 **EcoFun**
Tudományos kísérletek és fenntartható kalandok! Tudományos és fenntarthatósági témájú interaktív foglalkozások a QUB Education és az Art Mirror Egyesület közreműködésével.
Ajánlott életkor: 5+ év.

12:00-15:00
SZALADJ AZ ISKOLAUDVARON! az msg Romania támogatásával
A gyerekek többféle sportágat is kipróbálhatnak, többek között atlétikát, kosárlabdát, kézilabdát, focit, teniszt és röplabdát, valamint a gyerekkor klasszikus játékait is, mint a fogócskát vagy az ugróiskolát.

12:00-14:00, 16:00-18:00
Arcfestés és lufihajtogatás

12:00 **Urban Dance Company**

12:30-13:30 **Mozgás- és egészség-program minden korosztály számára**
Mobilitást, egyensúlyt és jó közérzetet fejlesztő gyakorlatok Alexandru Mureșan egyetemi tanár vezetésével. 1. számú Nyugdíjas Klub

Kolozsvári Napok a Universitatea Sportklub sportolóival

13:00-15:00 **Férfi- és női röplabda -bemutatók**

13:00-13:30 **Eclipse mazsorettek előadása**

13:30-14:00 **Magic mazsorettek előadása**

14:00-14:30 **Deja-Vu mazsorettek előadása**

14:30-15:30 **Chic Dance Academy**

15:30-16:00 **Zumba óra**
Készülj fel egy lendületes élményre, ahol a salsa ritmusai merenguével, reggaetonnal és szambával keverednek – a tánc és a jó hangulat garantált!

16:00-16:30 **Andreea Bogati Aerobiktorna Egyesület**

17:00-18:00 **Mister Nicu**

IULIUS PARK

ARGO Tudományvásár
Interaktív rendezvény, amely izgalmas tudományos bemutatókon keresztül hozza közelebb a STEAM világát a nagyközönséghez.

KOLOZSVÁRI VÁROSNAPOK
Köteléket teremt

SZOMBAT MÁJUS 23.

12:00-18:00 **Színes kémiai reakciók, vulkánkísérletek, űrkutatás, részecskegyorsítók, elektromos ívek és még egy gyümölcszongora is várja az érdeklődőket ezen az izgalmas tudományos kalandon**
A Babeș–Bolyai Tudományegyetem Fizikushallgatóinak Egyesülete

HAJNAL NEGYEDI PARK

11:00 **Oz titka** - gyermekszínházi előadás
Teatrul Magic Puppet

11:00-16:00
SZALADJ AZ ISKOLAUDVARON! az msg Romania támogatásával
A gyerekek többféle sportágat is kipróbálhatnak, többek között atlétikát, kosárlabdát, kézilabdát, focit, teniszt és röplabdát, valamint a gyerekkor klasszikus játékait is, mint a fogócskát vagy az ugróiskolát.

12:00-14:00, 16:00-18:00
Arcfestés, lufihajtogatás, valamint bemutatóórák tánc, balett, karate, színház, sakk és robotika témában, továbbá animátorok által vezetett játékos foglalkozások várják a gyerekeket

12:00-12:30
Crystal Dance&Bliss Dance

13:30-14:00 **Ballet Fairies** - ír tánc

14:00-14:45 **Zumba gyerekeknek**

15:00-17:00 **A zongora titkai**
Egy műhelyfoglalkozás mindazok számára, akik szeretnék felfedezni a zongora világát és hangzásának szépségét. A résztvevők megismerkedhetnek az alapokkal, különböző hangzásokat próbálhatnak ki, és akár első dallamaikat is eljátszhatják.

18:00 **The Beat Zeneiskola**

DACIA MOZI

12:00-14:00
Színházi előadás: Meglepetés
Atelierele Ilbah

17:00 **Science Comedy**
Szórakoztató kísérletek mechanika, elektromosság és termodinamika témában szülőknek és 6 év feletti gyerekeknek. (Kisterem) - Pluto Csillagászati Egyesület

MĂRĂȘTI MOZI

10:00-20:00 **Festménykiállítás**
A Kisbács községi iskola diákjainak alkotásai, Anica Pojar irányításával

11:00 **Az oroszlánkirály (1994)**
Rajzfilmvetítés román nyelvű szinkronnal

13:00-16:00 **Kreatív multikulturalitás zenével és játékkal – román, magyar és roma közösségek találkozása**
De la lume adunate și-napoi la lume date
Egyesület

TŰZOLTÓTORONY

12:00-00:00 **Diving in Utopia**
Hermina Csata és Mira Marincaș

12:00-00:00
A Tűzoltótorony az idők folyamán
fotó-dokumentum kiállítás
Clujul de Altădată Egyesület

17:30 **A történelem feltárul**

17:45-19:00 **Kalligráfia-műhely**

17:30-19:00 **Meglepetésláda**

17:30-19:00 **Maszkfestő és -díszítő műhely, valamint mitológiai karakterek arcfestése**

17:30-19:00 **Hímzőműhely**

17:30-19:00 **Gótikus stand**

19:00 **A vásár jelképes zárása, a mesterek visszavonulása a toronyba**
Cultura Gratia Urbis Egyesület

21:00-00:00 **Laser Mapping**
Sebastian Iove

SZABÓK BÁSTYÁJA

12:00-00:00
A város és az Akadémia, a kolozsvári Jezsuita Kollégium - a Claudiopolitan Akadémia. Románia első felsőoktatási intézménye. Az 1581-es alapítástól az 1698-as újraalapításig
Fotó-dokumentum kiállítás
Babeș-Bolyai Tudományegyetem

12:00-00:00
A Szabók Bástyája az idők során
Fotó-dokumentum kiállítás
Erdélyi Nemzeti Történeti Múzeum, Clujul de Altădată Egyesület

12:00-00:00
Újragondolt ruhadarabok kiállítása
Cornel Crișan

12:00-00:00 **Fluxus Mirabilis**
Textil-, fotó- és rajzkiállítás.
Hermina Csata és Mira Marincaș

18:30 **Il Volo dell'Angelo**
tánc és szerepjáték

18:45 **La sfilata di maschere alla corte del Doge**

19:00 **A tündérek énekei**

19:10 **Improvizációs műhelyfoglalkozás**

19:20 **Festőműhely**

19:50 **La battaglia delle maschere**

20:30 **Il tumulto della storia - Bloody Mary**

20:45 **La festa delle Marie**

21:20 **La voce dell'Angelo**

22:00 **La magia del carnevale**

22:30 **Il rogo del peccato e della sfortuna**
Cultura Gratia Urbis Egyesület

FOGOLY UTCA

Történelmi tábor

10:00-22:00
Középkori körhinta gyerekeknek

10:00-22:00
Kézműves foglalkozások és bemutatók: kézzel készített papír, középkori címerek festése, kovácsmesterség, bőrművesség, pénzverés, gyógynövényismeret, szövés, fém- és famegmunkálás, mozaikkészítés, ókori játékok, fegyverforgatási technikák és újonckiképzés

10:00 **A középkori és ókori tábor életre kel**

12:00 **A király és az alma**
shagyományos bábelőadás

12:30 **Hogyan szerették a lányok a császárt**
hagyományos bábelőadás

13:00 **Középkori pajzsfestő foglalkozás gyerekeknek**

13:30 **Gladiátoriskola**

14:00 **Ókori divatbemutató**

14:30 **A mesterek tüze**
középkori kovácsbemutató

15:00 **Gladiátorharcok (Ludus Ursus Nigrus)**

15:30 **Középkori játékok gyerekeknek**

16:00 **Hagyományos bábkészítő műhely**

16:30 **Lovagi kiképzés különböző fegyverekkel**

18:00 **Bemutató középkori fuesnicht -maszkok (szász farsang) készítéséről Szász farsangi fánkkészítő workshop**

18:30 **A dákok és a rómaiak összecsapása**

19:00 **Baba Novac és a törökök**

20:00 **„Ignis Phantasia” - Ókori tűzshow**

21:30 **Fire Dreams**
Tűzzsonglőr-bemutató

DIMIR AND SON GALLERY

Huszár utca 1. szám

10:00-14:00 **Coffee at the Gallery**

20:00-03:00 **LIT FROM WITHIN**
Festménykiállítás
Photo Romania Futures Artists
Fotókiállítás
Utakon a Himalájában
fotó-és videóvetítés, Sebastian Vaida művész

20:00-23:00 **Dodo, DJ set**

23:00-01:30 **Mitsubitchi, DJ set**

01:30-03:00 **Boda, DJ set**

NÉMET KULTÚRCENTRUM

Egyetem utca 7-9. szám

14:00-18:00 **Unfolding Realities: AR Stories**
kiterjesztettvalóság-kiállítás
Above and Beyond | Andra Purdea
Memory Pills | Agata Olteanu
We AR Culture | KOMITI & Various Artists
A kiállítás három olyan projektet mutat be, amelyek a valóság és a digitális világ határterületeit fedezik fel, és interaktív élményeken, valamint digitális szűrőkön keresztül kínálnak új perspektívát a minket körülvevő világra.

VEZETETT TÚRÁK

11:00-13:00, 18:00-20:00
Kolozsvár- a Kincses Város
Angol nyelvű idegenvezetés, indulás Mátyás király szobra elől. A túra Erdély szívének történelmi felfedezésére hívja az érdeklődőket.
Előzetes regisztráció: dujguidedtours.ro
Cluj Guided Tours Egyesület

11:00-14:00 **Fedezd fel a helyi művészetet | Művészeti és kézműves idegenvezetés II.**
Különböző kiállításokat és műhelyeket látogatunk meg, valamint megismerkedünk a városban tevékenykedő művészekkel, alkotókkal és kezdeményezésekkel.
Iratkozás: https://linktr.ee/artcrawlcluj
ArtCrawl Cluj

14:30-17:30 **Fény a dombon: a román hit útvonala Kolozsváron**
Román nyelvű vezetett séta. Indulás az Egyetem utcáról, Szent Mária szobra elől. A Szentháromság-templomtól, amely „fényt gyújtott a dombon”, a történelmi belvároson keresztül fedezhetjük fel az ortodox és görögkatolikus szakrális örökséget.
Jelentkezés: dujguidedtours.ro
Idegenvezetők:
Mădălin Moraru és Cristina Bolog
Cluj Guided Tours Egyesület

POESIS

Méhes utca 77. szám

19:00-21:00 **Kolozsvári Versest**

Szeretettel várunk a POESIS című irodalmi estre, amely a kolozsvári szerzők költészetét helyezi a figyelem középpontjába. A résztvevőket arra bátorítjuk, hogy – amennyiben kedvük van – hozzanak magukkal egy számukra kedves verset valamely kolozsvári alkotótól, és osszák meg azt a közönséggel az est során.

Jelentkezés: www.homeofpoesis.ro/evenimente

MAGIC PUPPET SZINHÁZ

Deák Ferenc sugárút 16. szám

19:00 **„Ez a bohóc én vagyok”**
Hatházi András műve alapján,
Előadja: Andreea Bolovan
Rendező: Kisó Kata Palocsay 12+

CLUJ HUB

10:00-20:00 **Cluj AI Buildathon**
A Cluj AI Buildathon egy intenzív, 48 órás innovációs sprint, amely valós társadalmi és városi kihívásokra keres mesterséges intelligencián alapuló megoldásokat. Az esemény a gyakorlati megvalósításra és az együttműködésre épít, fókuszában pedig a közösség, az üzleti szféra, az oktatás és Kolozsvár városi életének aktuális kérdései állnak. Részletek és jelentkezés:

Részletek és jelentkezés:
https://buildathon.rotsa.ro/ROTSA
(Romanian Tech Startups Association)

ERDÉLYI NÉPRAJZI MÚZEUM

Unió út 21. szám

Művészetek és Mesterségek Udvara

10:00-00:00 **Mineralia – Ásványbörze és kiállítás**

16:00-00:00 **Régi fafeldolgozó szerszámok kiállításaA Kolozsvári Faragók Klubja tagjai által készített fakanalak kiállításaHelyszíni bemutatók és foglalkozások: fafaragás, kovácsolás (Cristi Buiával) és textilmegmunkálás**

16:00-18:00 **„Mi a szellemi kulturális örökség, és mi nem az?” – beszélgetés meghívott vendégekkel**
Moderátor: Tudor Sălăgean

18:00-00:00 **A hatalom maszkjai” kiállítás**
Afrikai művészet Alin Samochiș gyűjteményéből

19:00-21:00 **E por falar em Amor - Beszéljünk a szerelemről**
beszélgetések a brazil kultúráról
A Bukaresti Brazil Nagykövetség, a BBTE Brazil Kulturális Központja – Casa do Brasil, a Guimarães Rosa Intézet és az Erdélyi Néprajzi Múzeum közös multimediális eseménye. Brazil művészek alkotásaiból rendezett kiállítás vizuális környezetében Ronaldo Lima Vieira, a Brazil Nagykövetség kulturális attaséja meghívottjaival, Letícia Portella Milannal (Santa Catarina Szövetségi Egyetem) és Andreea Constantin-Poppéval együtt mutatja be Marina Colasanti brazil írónő E por falar em Amor című regényének fordítási projektjét.

15:00-22:00
Művészetek és Mesterségek Nappalija
lounge & bar beszélgetéshez és kikapcsolódáshoz

MAREȘAL CONSTANTIN PREZAN HADI MÚZEUM

12:00-00:00 **A kiállítások megtekintése**
A múzeum Erdély történelmét és a hadtudomány fejlődését mutatja be az őskortól napjainkig, valamint ismerteti a 4. „Gemina” Gyaloghadosztály tevékenységét.

18:00 **A „Gemina” 4. Gyaloghadosztály katonazenekarának koncertje**
Vezényel: Cpt. Daniel Munteanu

NUMAÀ HÁZ

Főtér 24. szám

12:00-21:00 **Festménykiállítás**
Emanuel Bumbu

12:00-21:00 **Szoborkiállítás**
Liviu Bumbu

KOLOZSVÁRI ÉRSEKSÉG MÚZEUMA

Bocskai tér

11:00-18:00 **Kiállításlátogatás**
A Kolozsvári Érsekség Múzeumának állandó kiállítása a „Szakrális művészeti kincsek és régi román könyvek” címet viseli. A tárlat értékes fatáblás és üvegikon-gyűjteményt, régi román nyelvű könyveket, liturgikus tárgyakat, festményeket, portrékat, egyházi öltözékeket, a Kolozsvári Egyházmegye korábbi püspökeihez kötődő emléktárgyakat és más egyházi relikviákat mutat be.

URSUS®

LÁTOGASS EL A KOLOZSVÁRI URSUS MIKROSÖRFOZDÉBE A

NYITOTT KAPUK NAPJÁN!

2026. MÁJUS 23.

JELENTKEZÉS:

VAGY TELEFONON: +40 745 159 316,
KEDD – SZOMBAT 12:00 - 20:00.
A HELYEK SZÁMA KORLÁTOZOTT.

/URSUSROMANIA/

18+ www.desprealcool.ro

KOLOZSVÁRI VÁROSNAPOK

Köteléket teremt

1. Főtér
2. Farkas utca
3. Pata utca
4. Karolina tér
5. Deák Ferenc sugárút
6. Szentegyház utca
7. Színház utca
8. Sétatér
9. Chios-tó
10. Fillegória
11. Kaszinó
12. Iulius Park
13. Hajnal negyedi park
14. Vasutas Park
15. Ifjúsági Pavilon
16. Bem utca
17. Bocskai tér
18. Fogoly utca
19. Szamos part

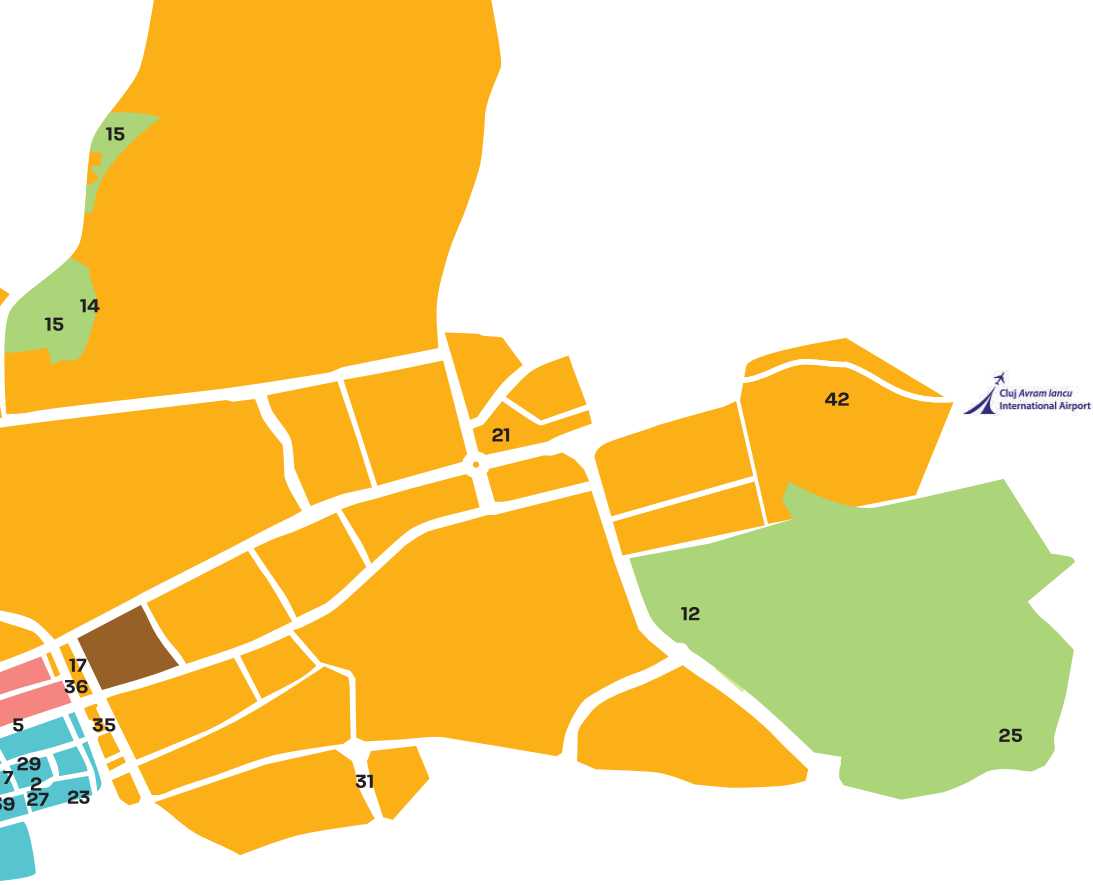

20 Dacia mozi
21 Mărăști mozi
22 Tűzoltótorony
23 Szabók bástyája
24 Ifjúsági Központ
25 Györgyfalvi Sportbázis
26 „La Terenuri” Sportbázis
27 Német Kultúrcentrum
28 Földrajz Kar és a Hașdeu utcai diáknegyed
29 Magic Puppet Theatre
30 Dimir & Son Galéria
31 Poesis
32 Erdélyi Néprajzi Múzeum
33 Cluj Hub
34 Európai Tanulmányok Kar
35 „Mareșal Constantin Prezan” Hadi Múzeum
36 Kolozsvári Érsekség Múzeuma
37 Kolozsvári Orvosi Iskola Múzeuma
38 Casa NUMAÀ
39 Román Nemzeti Levéltár Kolozs Megyei Igazgatósága
40 Pszichológia és Neveléstudományok Kar
41 Jókai utca
42 MINA Múzeum

KOLOZSVÁR
POLGÁRMESTERI
HIVATALA

KOLOZSVÁR
VÁROSI KULTURÁLIS
KÖZPONT

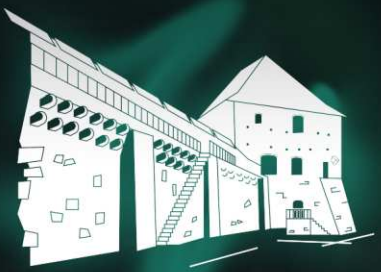

Múzeumok Éjszakája

2026. Május 23. | Kolozsvár

Múzeumok Éjszakája

2026. Május 23. | Kolozsvár

A VÁROS EGÉSZ TERÜLETÉN TÖBB MINT 30 KULTURÁLIS HELYSZÍN VÁRJA AZ ÉRDEKLŐDŐKET
INGYENES BELÉPÉS ÉS KEDVEZMÉNYEK SZÁMOS MÚZEUMBAN ÉS GALÉRIÁBAN
TÁRLATVEZETÉSEK ÉS KÜLÖNLEGES KIÁLLÍTÁSOK
MEGHOSSZABBÍTOTT NYITVATARTÁS EGÉSZEN ÉJFÉLIG, SŐT MÉG AZON TÚL IS

A TELJES PROGRAMOT ÉS ÚTVONALAT ITT TALÁLOD

noapteamuzeelorclujnapoca.ro

EthniCity

Multikulturális Fesztivál

Mihail Kogălniceanu Utca

Május 22-24

Kolozsvári Napok

Jelen lévő kultúrák

Venezuela • Kuba • Banglades • Srí Lanka • Olaszország • Belgium
Görögország • Szaúd-Arábia • Etiópia • Moldova Köztársaság
Latin-Amerika • Roma közösség • Ecuador • Örményország • Peru
Ukrajna • Északi országok • Szíria • Brazília • Törökország
Mexikó • Kolumbia • Afrikai Partnerségi Csoport
Portugália • Japán • Franciaország • Lengyelország
Ausztria • Németország • Dél-Korea • Palesztina
Magyar közösség • Kína • India • UBB Múzeumok
Nemzetközi Együttműködési Központ
„Alexandru Borza" Botanikus Kert
Kolozsvári Nemzetközi Női Klub

Szervezők:

Fő partner:

Támogatók:

Műszaki partner:

VISA | FIFA

Worldwide Partner

Kolozsvár szívéből a futball szívébe

Fizess Visa kártyáddal,
és nyerj díjakat a futball világából,
köztük egy csomagot a világbajnokság döntőjére.

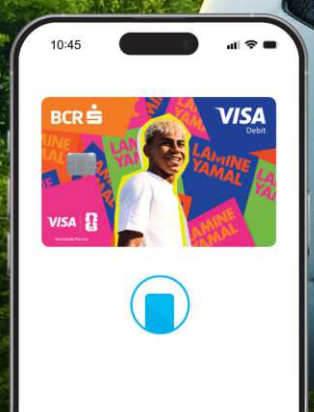

A mérkőzés az első fizetéssel kezdődik.

VISA | BCR

Szervezők:

KOLOZSVÁRI VÁROSNAPOK

KOLOZSVÁR POLGÁRMESTERI HIVATALA ÉS HELYI TANÁCSA

Támogatók:

WHY Not

NEMZETKÖZI GASZTRONÓMIAI FESZTIVÁL

Helyszín – Farkas utca

Csütörtök	Péntek	Szombat	Vasárnap
14:00 - 23:00	14:00 - 23:00	10:00 - 23:00	10:00 - 23:00

Partnerek:

la casa · Tokyo Japanese Restaurant · Placinţăria Stan și Bran · Pokka · Churros by Pokka · Quartz Caffe · BlackCock · Yep 'n Yo · Bonas · Chispyteria · Papa la Soni · Moldovan · Madrione

DEER

Országos vezető szereplő a villamosenergia-elosztásban

ELOSZTÁS

444 transzformátor-állomás
30.652 trafóállomás

18 megye, 97.196 km², Románia területének 40,7%-át lefedve

18,03 TWh energia elosztva 2025-ben

205.942 km hálózat

4.011.269 fogyasztó

Több mint 6.200 fős csapat

*az adatok 2025.12.31-én érvényesek

Több mint 3,3 milliárd lej beruházás az energetikai infrastruktúrába az elmúlt 5 évben

FŐ TEVÉKENYSÉGEK

A fogyasztók, prosumerek és villamosenergia-termelők csatlakoztatása az elosztóhálózathoz

Villamos energia elosztása minden fogyasztó számára

Az elfogyasztott villamos energia mérése és kezelése

Javítási, korszerűsítési és beruházási munkálatok végrehajtása az elosztóhálózatok fejlesztése érdekében

BORFESZTIVÁL

Május 21–24.
Sétatér

KOLOZSVÁRI VÁROSNAPOK
Köteléket teremt

POWERED BY
AMPRENTA®
advertising

VMAX CLUJ-NAPOCA

THE ULTIMATE
KARTING EXPERIENCE
FELNŐTTEKNEK ÉS FIATALOKNAK

500 MÉTERES EMELETES PÁLYA
36 ELEKTROMOS GOKART
A BIZTONSÁG AZ ELSŐ
BÁR

TALÁLKOZUNK A PÁLYÁN!

vmaxcluj.ro Cukorgyár utca, 165.

Boldog születésnapot, Kolozsvár!

Kényeztesd magad most, és fizess 3 év alatt

Térj át KORLÁTLAN 5G-re, 3€-tól/hónap

Képernyő-biztosítás: 2 hónapig ajándék

BuyBack az üzletekben: flip

Together we can

EasyTech

Az ajánlat 2026. április 1. és május 31. között érvényes, a készlet erejéig. A kifizetés akár 36 részletben is történhet. A törlesztőrészlet a kiválasztott előfizetéstől függ számáthozás vagy Vodafone kártyáról előfizetésre történő áttérés – és minimum 24 hónapos időtartamra kötött szerződés szükséges. A BuyBack Flip program kizárólag okostelefonokra vonatkozik, és csak a Vodafone üzletekben érhető el. A RED Unlimited 3€/hónap ajánlathoz minimum 24 hónapos időtartamra kötött szerződésre van szükség és a szám számhordozás, a Vodafone hálózatában meglévő ügyfelek számára, és legalább 2 szám esetén új ügyfelek számára, 2026. május 31-ig, meghosszabbítási lehetőséggel. A RED Unlimited előfizetés ára 3€ az első 12 hónapban, a 13. hónaptól pedig 4€, a teljes szerződéses időszakra. A képernyő-biztosítás az első 2 hónapban ajándék, kizárólag okostelefonokra vonatkozik, és a 3. hónaptól kezdődően az ára 2,5€/hónap vagy 4,5€/hónap, a kiválasztott modelltől függően. Szerződéses feltételek, jogosultság, kizárások, franchise díjak: részletek az üzletekben. A biztosítás az Assurant Europe Insurance N.V. része, bejegyezve: Paasheuvelweg 1, 1105 BE Amsterdam, Hollandia, felügyeli: De Nederlandsche Bank N.V., a R161237. szám alatt. Bejegyezve a Romániai Pénzügyi Felügyeletnél, közvetlen szolgáltatásnyújtásra jogosulva Romániában. További részletek a Vodafone és Telekom üzletekben, valamint a www.vodafone.ro oldalon.

S.C. CORAL IMPEX S.R.L. ®

Rágcsálóírtás
Rovarírtás
Fertőtlenítés
Növény-egészségügyi kezelések

Tevékenységi területen elért első helyezés országos szinten;
Több mint 25 éves tapasztalat;
Országos és nemzetközi díjnyertes tevékenység;
Garantált hatékonyság;

Bizonyítványok

ISO 9001 (Minőségi bizonyítvány);
ISO 14001 (Növényvédelmi minőségi bizonyítvány);
ISO 45001 (Munkahelyi egészségvédelem és biztonság);
ISO 22000 (Élelmiszer- biztonság);
ISO 27001 (Információbiztonság).

Kolozsvár, Oaşului utca, 37 szám
Tel:0264/595606, E-mail: coral_clujnapoca@coralimpex.ro

www.coralimpex.ro

youngworks.ro

young® | REKLÁMKIVITELEZÉS ÉS REKLÁMGYÁRTÁS

KOLOZSVÁRI VÁROSNAPOK
Köteléket teremt

VASÁRNAP MÁJUS 24.

FŐTÉR

09:30 **Kolozsvári Egyetemek CROSS Futása**

13:00-21:00 **PHOTOBOOTH**
Turisztikai Infópont - Turisztikai Információs Központ - Kolozsvár,Országos Turisztikai Információs és Népszerűsítő Központ - Kolozs Megye

13:00-21:00 **RoboVR**
Fedezd fel a várost a virtuális valóságban a RoboVR segítségével!

12:00-18:30 **UTCAI ANIMÁCIÓ**
Magic Puppet előadásában

16:00-22:00 **UTCAI ANIMÁCIÓ**
Creatorul előadásában

12:30 **FOLKLÓR EST**

- Ansamblul folcloric Armonia Seniorilor
- Grupul vocal-instrumental Speranța
- Centrul Seniorilor Observator – Grupul vocal Tradiții Ardelene
- Roxana Poiană
- Mariana Sfechiș
- Adriana Irimieș
- Mihaela Grindean
- Daria Teodora Vasile
- Andra Cocian
- Ansamblul folcloric Mărțișorul, Cluj-Napoca
- Ioan Bocșa și Grupul din Ansamblul de muzică tradițională românească Icoane
- Ansamblul folcloric Românașul
- Ansamblul de dans popular „Struguraș” și artista Silvia Zăgoreanu - *moment artistic oferit de orașul înfrățit Ungheni în moment aniversar: 10 ani de înfrățire Cluj-Napoca, România-Ungheni, Republica Moldova*
- Ana Ilca Mureșan
- Marius Ciprian Pop
- Sava Negrean Brudașcu
- Formația Romano
- Ansamblul folcloric Zurboló
- Ansamblul de dansuri grecești Ithaki
- Ansamblul folcloric Tradiții Someșul Napoca
- Lavinia Goste
- Aurel Tămaș
- Ansamblul focloric Dor Transilvan
- In memoriam Dumitru Fărcaș - Cristian Totpati
- Valeria și Traian Ilea
- Oana Bozga-Pintea
- Florian Rosan
- Lucia Potra
- Amalia Chiper
- Inga Trofim
- Maria Golban Șomlea
- Ionut Koblicska

FARKA UTCA

NEMZETKÖZI GASZTRONÓMIAI FESZTIVÁL **10:00-23:00**

Kolozsvár és Köln testvérvárosi kapcsolatának 50 éves jubileuma alkalmából a DWNT változatos programokkal várja az érdeklődőket: főzőworkshopokkal, nyereményekkel kísért kvízekkel, gasztronómiai kóstolókkal és látványos főzőbemutatókkal. A programot a Gutenberg Studentenverein és a DWNT által szervezett rövid, interaktív német nyelvi foglalkozások, valamint játékos „fun psychology” aktivitások teszik még színesebbé.

KONCERTEK

16:30-17:00 **Genessis Dance Studio**
17:30 **Music Haeven**
18:15 **Andreea Silochi**
19:00 **Silvia Baciu Trio**
20:00 **Școala de muzică Voltaj Academy**
21:00 **Be Right Band**

10:00-22:00
EthniCity
Festival Multicultural

A művészet, a zene és a párbeszéd ideális közeget teremt a román és a más nemzetiségű polgárok közötti kapcsolatok elmélyítésére.

11:00-11:45 **Live True Music: Bogdan Ionuț / Frigur Botond**
13:00-14:00 **Argentinian Tango**
14:00-15:30 **Traditional Multicultural Concert by Cercul Întreg**
str. Mihail Kogălniceanu
15:00-15:30 **Dance with Sonrisa**
15:30-16:40 **Ukrainian Music Vibes**
17:00-18:00 **Palestinian Heritage**
18:00-19:00 **Latino Dance Workshop**
19:00-19:30 **Zumba, Brazilian Rhythms**
19:30-19:50 **The Hellenic Union from Romania, Cluj Branch**
20:00-21:00 **Son de Napoca Band, Corazón Latino en Transilvania**
21:00-22:00 **Mădălina Ioana Petre Duo, Guitarra Brasileira**

EGYETEM UTCA

16:00-16:40 / 18:00-18:40
Fantasya Carousel
Creatorul előadásában

16:00-22:00 **Concertia**
Creatorul előadásában

16:30-17:00 / 20:00-20:30 / 21:00-21:30
City Jazz Hub - Koordinátor: Dima Belinski

DEÁK FERENC SUGÁRÚT

14:00-21:00
Karikatúra készítés

19:00-19:40, 20:30-21:10
Grande Madame
Creatorul előadásában

KAROLINA TÉR

10:00-22:00 **Vintage vásár**

14:00-21:00 **Karikatúra készítés**
Mátyás király szülőháza előtt

18:30-19:00 / 20:00-20:30
Örömteli pillanatok a Young Famous Orchestra-val
Mátyás király szülőháza előtt

KONCERTEK

11:00 **Vasilache és Mărioara a világ körül**
román nyelvű előadás, 5+
Puck Bábszínház
16:45 **Flashmob by Attitude**
17:00 **Elf's Music Vibes**
18:00 **Boemis**
19:00 **Me and my piano, cu Patriciu Pop**
20:00 **Soiree**
21:00 **Desperado**

KOLOZSVÁRI VÁROSNAPOK
Köteléket teremt

VASÁRNAP MÁJUS 24.

SZENTEGYHÁZ UTCA

10:00-20:00 **Catrafusale**
Jótékonysági garázsvásár a fenntartható vásárlás kedvelőinek
Rotaract Visio Cluj-Napoca

IFJÚSÁGI KÖZPONT

Kolozsvár mindenkié – együtt írjuk a város történetét

10:00-12:00 **Kreatív szuvenírkészítő műhelyek: kavicsfestés és agyagozás**

12:00-13:30 **Board games**

14:30-16:00 **A barátság kertje: a kertészkedés mint terápia az empátia fejlesztésére és a sztereotípiák leküzdésére**
TB Think Big Egyesület, EDUCATIV Egyesület és az Iulian Pop Közgazdasági Középiskola, Kolozsvár

SÉTATÉR

12:00-23:00
BORFESZTIVÁL

KONCERTEK

11:00 **Oz titkai**
Gyermekszínházi előadás
Magic Puppet Színház

16:30 **Let's Play - Jótékonysági koncert a kolozsvári látássérült gyermekekért**
Hazai fiatal látássérült művészek vonulnak fel a színpadon

18:00-22:00 **Rock in the Park**
Altar jubileumi est: 35 év tiszta energia
Egy esemény, amely generációkon átívelő rajongótábort hoz össze, és a hamisítatlan rockszellemet ünnepli a park szívében, valódi élő energiával telített ü

18:00 **Cloșca**

19:00 **METALMILITIA-Tribut Metallica**

20:00 **Trident**

21:00 **ALTAR XXXV**

10:00-22:00
Népi Mesterségek Vására
Román, magyar, roma, moldovai, koreai és ukrán mesterek helyszíni műhelyfoglalkozások keretében mutatják be mesterségbeli tudásukat, alkotásaikat pedig a résztvevők meg is vásárolhatják.

11:00-18:00
Kézműves foglalkozások és bemutatók: pentru toate vârstele: fazekaskorongozás, kerámiafestés, fafaragás és festés, szövés, hímzés, gyöngyékszer-készítés, fonalfonás, arcfestés stb. A dél-koreai testvérvárosból, Suwonból érkező kézművesek foglalkozásai és bemutatói a hagyományos koreai szalmakézművességet hozzák közelebb a látogatókhoz. Az érdeklődők interaktív tevékenységek során saját, kézzel készített tárgyakat is alkothatnak, a különleges koreai hagyományok ihletésével.

10:00-20:00

KÖNYVSÉTÁNY

Promóciós anyagok, könyvek és folyóiratok, fotósarok, valamint különféle játékok és szórakoztató aktivitások.

12:00-14:00 **„Kis lépések, nagy alkotások - foglalkozás bolyhos csigákkal"**
Ajánlott korosztály: 6+ év

14:00-15:00
„Színezd ki kedvenc hősödet!"
Ajánlott korosztály: 5+ év

16:00-17:00
Angol nyelvű mesedélután
Ajánlott korosztály: 4-7 év

18:00-20:00
„Játék, nevetés és stratégia"
Társasjátékok az egész családnak
Octavian Goga Megyei Könyvtár

10:00-20:00
Vizes festő- és színezőfoglalkozások
Usborne Kiadó, Cărticim

10:00-15:00
Művészeti és kreatív tudományos műhely

15:00-20:00 **Hajformázó és fodrászati bemutató-műhely**
„Ana Aslan" Középiskola és „Durabil" al CTAA Klub

16:00-17:00 **„Ismerd meg a török kultúrát!" – Török kreatív művészeti workshop az utcán**

16:00-16:30 **Az én tulipánom**
Design műhely
Prof. Pınar Yıldızhan, ruhagyártási technológia és divattervező szakértő

16:30-17:00 **A tulipán mint motívum a török textilnyomásban**
Prof. Reyhan Çelik, török nyelv és irodalom szakos vezetőtanár
Isztambuli Beylerbeyi Sabancı Olgunlaşma Intézet, Török Köztársaság

17:00-18:00 **Robotika műhely. Design és 3D nyomtatás**
AFA Robotics

10:00-20:00 **Homokban főtt török kávé és fekete tea**
Turkish Multicultural Business Consortium Egyesület şi A Babeş–Bolyai Tudományegyetem Turkológiai Intézete

10:00-16:00 **Interaktív környezetvédelmi műhelyfoglalkozások**
Gyakorlati tevékenységek és életszerű helyzetek segítségével a résztvevők felfedezhetik, hogyan csökkenthetik a pazarlást, miként használhatják felelősségteljesen az erőforrásokat, és hogyan válhatnak egy zöldebb közösség aktív tagjaivá.

10:00-16:00 **Bioüzemanyag előállítása használt sütőolajból**
A résztvevők megfigyelhetik, hogyan alakul át a használt olaj bioüzemanyaggá, és összehasonlíthatják azt a hagyományos gázolajjal. Alkalmazott tudomány diákoktól – a közösségnek.„Ana Aslan" Műszaki Kollégium

12:00-20:00 **A Román Madártani Egyesület műhelyfoglalkozásai**
Kolozsvár madarai – interaktív foglalkozás
Kolozsvár madáratlasza alapján Madárfelismerő műhelyfoglalkozás – madarak azonosítása látvány és hang alapjánMadárszínező foglalkozás

11:00-13:00, 16:00-19:00
Gumikacsa-verseny stand
Arcfestés gyermekeknek - Rotaract

11:00-12:30
Baszrelief (laposdombormű) festőműhely
Noua Acropolă Egyesület

11:00-13:00 **Képregény-készítő műhely**

14:00-15:00
Workshop szülőknek: hogyan olvassunk interaktívan a gyerekekkel

16:00-19:00 **Illusztráció- és képregénykiállítás**
Teach for Romania Egyesület

10:00-20:00 **„Mit tennél, ha egy napra te lennél a polgármester?" – műhelyfoglalkozás**

10:00-20:00 **A negyedek szeme**
Légy aktív szereplő lakónegyeded problémáinak megoldásában!

KOLOZSVÁRI VÁROSNAPOK
Kötelékeket teremt

VASÁRNAP MÁJUS 24.

12:00-14:00 **Interaktív közönségbevonó feladatok: „Voltál szavazni? Aláírtál már valamilyen petíciót?”**

19:00 **Közösségi Remix -Jam session urban**
Asociația Polylogos

10:00-20:00 **Atelier de colorat**
Polylogos Egyesület

10:00-20:00 **Szabadulószoba**
Romániai Vakok Szövetsége, kolozsvári fiókszervezet

KALANDZÓNA

Walking Month 2026
Mozgásban az oktatásért

11:00-13:00 **Mozgás alpakákkal**
Dog Assist

12:00-16:00 **Kerékpár-javítási és karbantartási tanfolyam**
Beard Brothers

12:00-19:00 **Handbike-bemutatók**
Caiac Smile
A részvétel helyszíni regisztrációhoz kötött

10:00-20:00 **Fun Zone**
Mászófal, íjászat, minigolf pálya, óriás Jenga, patkódobás, kötélhíd, drótkötélpálya, sakk, amőba, darts, slackline, mászóháló, petanque, cornhole, röplabdapálya, tollaslabda és csocsó.

12:00-19:00
Fogadj örökbe egy életre szóló barátot
A kampány a kolozsvári menhely négylábú lakóival vár az esemény standjánál, ahol megismerheted a kutyusokat, és többet is megtudhatsz az örökbefogadás folyamatáról.

12:00-18:00
UTCAI ANIMÁCIÓ
Magic Puppet Színház

14:00-21:00 **Karikatúra készítés**

16:00-19:00 **„Pawsitive Time” – Kutyás játékok és foglalkozások**
Dog Assist Egyesület

CHIOS-TÓ

10:00-13:00, 15:00-19:00
Kajak a Chios-tavon
fogyatékkal élő személyek számára rendezett esemény
Caiac SMile Sportklub Egyesület

KASZINÓ

Kolozsvári Városnapok az „Universitatea” Sportklub sportolóival közösen

12:00-14:00 **Fitness bemutató és oktatás**
Férfi rögbi bemutató és oktatás

10:00-13:00, 16:00-19:00
Robotikai foglalkozások
LEGO-robotok építése és programozása (gyerekek számára) Arduino-alapú robotok fejlesztése és programozása (tinédzserek számára)A TETRIC csapat LEGO - projektbemutatója – versenyprojekt a hongkongi nemzetközi megmérettetésről Codemy - Technológiai klub gyerekeknek és tinédzsereknek
A kolozsvári ukrán közösség által szervezett műhelyfoglalkozások és tevékenységek gyermekeknek és felnőtteknek

11:00-19:00 **Önfelfedezés és relaxáció Sahaja Jóga meditációval**

11:30-13:30 **Szórakoztató játékok és kreatív kézműves foglalkozás**

12:00-13:30
Levegőre száradó gyurma modellezés

13:30-14:00 **Pantomimjáték-műhely**

BEM UTCA FELŐLI RÉSZ

17:00-19:00 **Qigong és Taiji (taichi)**
Iratkozás: 0755335276
Qigong Taiji Cluj Egyesület

A város hangja – a zenehallgatástól a zenélésig. A Rock Academy programja

11:00-18:00 **Nyitott workshopok**
Oktatók által vezetett interaktív foglalkozások, ahol a résztvevők különböző hangszereket próbálhatnak ki, és rövid idő alatt egyszerű dallamokat vagy ritmusokat szólaltathatnak meg.

19:00-21:30 **Community Karaoke**
A résztvevők jelentkezését várják egy kötetlen és barátságos karaoke-éneklésre. ArtDeal Egyesület és a Rock Academy zeneiskola

KASZINÓ

10:00-20:00
Az Oszmán Palota szultánái és a tulipánkertek – pompás elegancia és kulturális örökség
kiállítás
Az isztambuli Sabancı Beylerbeyi Intézet a Török Köztársaság Oktatási Minisztériumának védnöksége alatt, valamint az Ibrahim Müteferrika Kiállítási és Dokumentációs Központ, a Turkish Multicultural Business Consortium Egyesület részeként

10:00-20:00 **Művészeti és kreatív újrahasznosítási műhely** - „Durabil” Klub

12:00-13:00, 13:00-14:00
Az én tulipánom
Design műhely, Prof. Pınar Yıldızhan, ruhagyártási technológia és divattervező szakértő İstanbul Beylerbeyi Sabancı Olgunlaşma Enstitüsü

13:00-14:00 **A tulipán mint szimbólum a török textilnyomásban**
Prof. Reyhan Çelik, a török nyelv és irodalom vezetőtanára, Isztambuli Beylerbeyi Sabancı Érettségi Intézet

14:00-15:00 **Történelmi viseletek ihlette alkotások versenye „Ana Aslan” Műszaki Kollégium**

16:00-17:00 **„Ismerd meg a török kultúrát!” - Török kreatív művészeti workshop az utcán**
Prof. Reyhan Çelik és Prof. Pınar Yıldızhan, İstanbul Beylerbeyi Sabancı Olgunlaşma Enstitüsü, Türkiye.

20:00-21:00 **Robotika műhely. Design és 3D nyomtatás**
AFA Robotics

KASZINÓ ELŐTTI SÉTÁNY

10:00-20:00 **Afrika. A vadon világa**
fotókiállítás, Gianluca D’Amico

16:00-18:00 **Tánc az életért**
Redescoperă Fericirea Egyesület

18:00-20:00 **Dans pentru viață**
Asociația Redescoperă Fericirea

FILEGÓRIA

16:00-18:00 **A táncnak nincs kora**
Frizzante Dance Studio

VASUTAS PARK

10:00-23:00 **PICNIC Boutique**
Why Not Us Egyesület

10:00-20:00 **Handmade Transilvania**
Művészet, kézművesség és kreatív műhelyek

KOLOZSVÁRI VÁROSNAPOK
Köteléket teremt

VASÁRNAP MÁJUS 24.

10:00-22:00 **EDUSPHERA**
Immerzív oktatás
Immerzív installáció, amelyet egy olyan élménykapszulaként terveztek, ahol a közönség egy 360°-os audiovizuális környezetbe nyer betekintést, szinkronizált vetítések és térhatású hangzás segítségével.

Tartalomtípusok:
- Világűr
- Constantin Brâncuși műveinek digitális újraértelmezése
- AI Avatar: „Párbeszéd Brâncuși-al
- ”Absztrakt művészet

A Kolozsvári Polgármesteri Hivatal által megvalósított SpinIT Projekt (Boosting Smart Specialization and Encouraging Spinoffs in IT across the Danube Region) keretében jön létre. A tevékenységet az Európai Unió társfinanszírozásával megvalósuló Interreg Duna Régió Program támogatja.

10:00-12:30 **Történetek a közös térben**
Aszfaltrajzok - ArtiVistory Egyesület

10:00-18:00 **Táplálkozás közérthetően**
Wello Egyesület

10:00-21:00 **Oktatási tevékenységek gyermekeknek - IT workshop**
Logiscool

OPEN ROBOTICS LAB by ACES

Interaktív oktatási kezdeményezés a Kolozsvári Polgármesteri Hivatal által megvalósított **SpinIT** projekt (*Boosting Smart Specialization and Encouraging Spinoffs in IT across the Danube Region*) keretében, amely lehetőséget kínál a résztvevőknek a robotika, a programozás és a feltörekvő technológiák világának felfedezésére.A projekt az Interreg Duna Régió Program támogatásával, az Európai Unió társfinanszírozásával valósul meg.

10:00-11:30 **Detective CAD**
A gyerekek „detektívekké” válnak. A laptopokon az előző szezonok robotjainak 3D-s modelljei vannak megnyitva. Meg kell találniuk a modellben elrejtett bizonyos alkatrészeket, és meg kell érteniük, hogyan mozognak.

11:30-13:30 **Robotikai workshop (mechanika)**
A versenyrobot bemutatója – az érdeklődők ki is próbálhatják és irányíthatják a robotot.

OPEN ROBOTICS LAB by ACES

14:30-16:30 **Programozási workshop**
A résztvevők feltöltik a megírt kódot a robotra, és megfigyelik, hogyan viselkedik az a valóságban.

16:30-17:30 **Labirintus**
Ügyességi teszt: A robot irányítása egy labirintuson keresztül.

17:30-18:00 **Leírás/Kitalálós & Mimika** - Záró relaxációs tevékenységek: Technikai kommunikáció játékon keresztül és szórakoztató interakció Tracey-vel, a robottal

A Sante Klinika a Kolozsvári Napokon

10:00-11:00, 19:00-20:00 **Kreatív műhelyfoglalkozás – „Kis anatómusok”**
Rajzold le az emberi testet, és állítsd ki alkotásodat mini galériánkban!

11:00-12:00, 14:00-15:00
Meglepetések kereke

12:00-13:00, 16:00-17:00
Zsákban futás nyereményekkel

13:00-14:00, 18:00-19:00
„Kis fesztiválozók” műhelyfoglalkozás
színes ideiglenes tetoválások tündérekkel, dinoszauruszokkal, állatokkal és szuperhősökkel

15:00-16:00
„A lufik varázsa” műhelyfoglalkozás

17:00-18:00, 20:00-22:00
Health Fun Challenge
rejtvények és mini játékok az emberi testről és az egészségről!Nyeremények, meglepetések és SANBIOM-utalványok a bélmikrobiom fejlett vizsgálatára

HEALTH TALKS SZÜLŐKNEK
megelőzésről szóló beszélgetések és találkozók a klinika orvosaival olyan témákban, mint a bél mikrobiom, a Babeș–Papanicolau-szűrés, az ApoB és LDL összehasonlítása, valamint „Ask the Doctor” kérdezz-felelek

11:00-11:45 **Kis tudós**- Gyermekszínházi előadás Teatrul Magic Puppet

12:00-14:00, 16:00-18:00
Arcfestés és lufihajtogatás

12:00-19:00
„A megelőzés és az elsősegély rulettje”
Oktatójáték, melynek során a résztvevők alapvető ismereteket szerezhetnek a megelőzésről, az egészségről és a sürgősségi helyzetekben szükséges alapvető beavatkozásokról.
Tájékoztató tevékenységek
Az önkéntesek szórólapokat osztanak és rövid bemutatókat tartanak az alábbi témákban: védőoltások, az elsősegélynyújtás ABC-je, stroke (AVC), helyes kézmosás, egészséges életmód.

13:30-14:00 **Majorete Magic**
14:00-14:30 **Majorete Eclipse**
14:30-15:00 **Majorete Deja-Vu**
15:00-22:00 **Kozmikus Park**
Csillagászati megfigyelések távcsövekkel
Observator Astronomic Mobil COȚMIC

15:00-18:00
SZALADJ AZ ISKOLAUDVARON! II
az msg Romania támogatásával
A gyerekek többféle sportágat is kipróbálhatnak, többek között atlétikát, kosárlabdát, kézilabdát, focit, teniszt és röplabdát, valamint a gyerekkor klasszikus játékait is, mint a fogócskát vagy az ugróiskolát.

15:30-16:00 **Zumba óra**
Készülj fel egy lendületes programra,ahol a salsa ritmusai merenguével,reggaetonnal és szambával találkoznak – garantált a folyamatos mozgás és a jó hangulat!

16:00-17:00 **Szabadtéri salsaóra**
Latin Beat Dance Company

18:00 **MIDDAY SNACK**
A közösség asztalhoz ül, ahol közösen élvezzük a helyi termékeket, és párbeszédet indítunk a fenntartható élelmiszerekről, a bio alapanyagokból készült receptekről, valamint azok közösségi terjesztésének népszerűsítési módjairól. Az esemény a Turn The Tables projekt keretében valósul meg (az európai DEAR program társfinanszírozásával), Kolozsvár Polgármesteri Hivatala álta kivitelezve.

IFJÚSÁGI PAVILON
Vasutas park

09:00-21:00 **Kozmikus Galéria**
asztrofotó-kiállítás
COȚMIC Mobil Csillagvizsgáló

16:00-19:00 **Kozmikus Laboratórium**
gyerekfoglalkozás
COȚMIC Mobil Csillagvizsgáló

SZAMOS PART

Vamos a la Playa 2026 előbemutató, Donát negyedi plázs

12:00-23:00 **A „Reflow the River – Urban splash a Donát negyedi plázson” iskolai verseny kiállítása**

12:00-23:00
Boho style lounge bar&picnic

KOLOZSVÁRI VÁROSNAPOK
Köteléket teremt

VASÁRNAP MÁJUS 24.

17:00-19:00
Kreatív alkotóműhely kicsiknek

17:00-19:00 **Pétanque-foglalkozás**

17:00-19:00 **Táblé foglalkozás**

16:00-17:00 **Fidias Vasques latin tánciskolája**
Szamba, bachata, merengue és más dél-amerikai ritmusokra épülő táncok.

17:30-23:00 **Lazulós lounge-est DJ Magdával, DJ Hossuval és DJ Levivel**

SPORTBÁZIS Györgyfalvi negyed

12:00-20:00 **Görkorcsolyás bemutatók és ügyességi kihívások, valamint nyereményjátékok**
Skateland

LA TERENURI SPORTBÁZIS

11:00-11:45 **Kis Herceg**
Magic Puppet Színház

12:00-15:00 **EcoFun**
Tudományos kísérletek és fenntartható kalandok! Tudományos és fenntarthatósági témájú interaktív foglalkozások a QUB Education és az Art Mirror Egyesület közreműködésével.
Ajánlott életkor: 5+ év.

12:00-15:00
SZALADJ AZ ISKOLAUDVARON! az msg Romania támogatásával
A gyerekek többféle sportágat is kipróbálhatnak, többek között atlétikát, kosárlabdát, kézilabdát, focit, teniszt és röplabdát, valamint a gyerekkor klasszikus játékait is, mint a fogócskát vagy az ugróiskolát.

12:00-14:00, 16:00-18:00
Arcfestés és lufihajtogatás

12:30-13:30 **Aerial dance:**
Légtánc- és pole art (rúdakrobatika) előadás, ahol a mozgás, az erő és a báj fonódik össze változatos művészeti pillanatok sorozatában.

12:00-14:00 **A zongora titkai**
Mindenki számára nyitott workshop, aki kíváncsi a zongora szépségeire. A résztvevők elsajátíthatják az alapfogalmakat, felfedezhetik a hangszíneket, és lehetőségük nyílik első dallamaik eljátszására.

14:30-15:30 **Urban Dance Lab**

15:30-16:00 **Zumba óra**
Készülj fel egy lendületes élményre, ahol a salsa ritmusai merenguével, reggaetonnal és szambával keverednek – a tánc és a jó hangulat garantált!

16:00-17:00 **Two To Tango**

IULIUS PARK

ARGO Tudományvásár
Interaktív rendezvény, amely izgalmas tudományos bemutatókon keresztül hozza közelebb a STEAM világát a nagyközönséghez.

12:00-18:00 **Fedezzék fel a mikroszkopikus világot, a tudomány, a fények, a hangok és az akvarell találkozását a művészettel, valamint az elsősegélynyújtási technikákat.**
A Babeș–Bolyai Tudományegyetem Fizikus Hallgatóinak Egyesülete

DACIA MOZI

16:00-17:45 **Anime vetítés: A Whisker Away**
Anime Culture Club

19:00, 21:00 **Proiecții anime: Promare**
Anime Culture Club

15:00-20:00 **Gaming community**
(sala mică) - FreezeLive

15:00-20:00 **Japán játékok (előtér)**
Japán Kulturális Központ

MĂRĂȘTI MOZI

10:00-20:00 **Festménykiállítás**
A Kisbács községi iskola diákjainak alkotásai, Anica Pojar irányításával

11:00-13:00 **Madagascar 2 (2008)**
Rajzfilmvetítés román nyelvű szinkronnal

13:00-15:00 **Folklórünnep a román kultúra és hagyományok tisztelőinek előadásában**
„De la lume adunate și-napoi la lume date” Egyesület

17:00-18:30 **„Most vagy soha” színházi előadás**
Ateneul Transilvania „Trupa de comedie”

TÚZOLTÓTORONY

12:00-20:00 **Diving in Utopia**
Hermina Csata és Mira Marincaș

12:00-20:00 **A Tűzoltótorony az idők folyamán**
fotó-dokumentum kiállítás
Clujul de Altădată Egyesület

12:00-16:00 **Közös festészeti és rajzworkshop**
Mircea Ardeleanu, Marius Jucan és Szilard Hertzeg képzőművészekkel

SZABÓK BÁSTYÁJA

12:00-20:00 **A város és az Akadémia, a kolozsvári Jezsuita Kollégium - a Claudiopolitan Akadémia. Románia első felsőoktatási intézménye. Az 1581-es alapítástól az 1698-as újraalapításig**
Fotó-dokumentum kiállítás
Babeș-Bolyai Tudományegyetem

12:00-20:00 **A Szabók Bástyája az idők során**
Fotó-dokumentum kiállítás
Erdélyi Nemzeti Történeti Múzeum, Clujul de Altădată Egyesület

12:00-20:00 **Újragondolt ruhadarabok kiállítása**
Cornel Crișan

12:00-20:00 **Fluxus Mirabilis**
Textil-, fotó- és rajzkiállítás
Hermina Csata és Mira Marincaș

FOGOLY UTCA

Történelmi tábor

10:00-20:00 **Középkori körhinta gyerekeknek**

10:00-20:00 **Kézműves foglalkozások és bemutatók: kézzel készített papír, középkori címerek festése, kovácsmesterség, bőrművesség, pénzverés, gyógynövényismeret, szövés, fém- és famegmunkálás, mozaikkészítés, ókori játékok, fegyverforgatási technikák és újonckiképzés**

10:00 **A középkori és ókori tábor életre kel**

11:00 **Az aranyalmák és a sárkányok**
Hagyományos bábszínházi előadás

11:30 **Hagyományos bábkészítő workshop**
Merített papír workshop

12:00 **Uwe Dai és Dareos – A Survivor gladiátorai!**
Túlélték, küzdöttek és győztek… most pedig eljönnek, hogy mindent elmeséljenek! Ismerjük meg őket közelebbről!

13:00 **Gladiátoriskola**

13:30 **Középkori pajzsfestő foglalkozás gyerekeknek**

14:00 **Párbajbemutatók különböző középkori fegyverekkel**

14:30 **Commedia dell’arte maszk -készítő bemutató workshop**

15:00
Középkori játékok gyerekeknek

16:00 **A kard pengéjén**
Interaktív bemutatók

16:30 **Lovagok edzése**
Gyermeklovagok felkészítése mozgó falovon

17:00 **Gladiátor küzdelem (Ludus Ursus Nigrus şi Ludus Apulensis)**

18:00 **Középkori fegyvernök-képző iskola**

19:00 **Középkori fegyvernök-képző iskola**

DIMIR AND SON GALLERY

Huszár utca 1. szám

18:00-22:00 **LIT FROM WITHIN**
festménykiállítás
Photo Romania Futures Artists
fotókiállítás

NÉMET KULTÚRCENTRUM

Egyetem utca 7-9. szám

14:00-18:00 **Unfolding Realities: AR Stories**
kiterjesztettvalóság-kiállítás
Above and Beyond | Andra Purdea
Memory Pills | Agata Olteanu
We AR Culture | KOMITI & Various Artists
A kiállítás három olyan projektet mutat be, amelyek a valóság és a digitális világ határterületeit fedezik fel, és interaktív élményeken, valamint digitális szűrőkön keresztül kínálnak új perspektívát a minket körülvevő világra.

VEZETETT TÚRÁK

11:00-13:00, 18:00-20:00

Kolozsvár- a Kincses Város
Angol nyelvű idegenvezetés, indulás Mátyás király szobra elől. A túra Erdély szívének történelmi felfedezésére hívja az érdeklődőket.
Előzetes regisztráció: clujguidedtours.ro
Cluj Guided Tours Egyesület

11:00-14:00 **Épületek és történetek**
Építészeti vezetett séta
Meglátogatjuk a város történelme szempontjából jelentős építészeti helyszíneket, és beszélgetünk az építészet, valamint a várostervezés kihívásairól és hatásairól.
Regisztráció: https://linktr.ee/artcrawlduj
ArtCrawl Cluj

MINA Kolozsvár

10:00-21:00 **IMMERSIVE SPACE**
Zeii Olimpului
În inima oceanului
Egiptul Antic
Dinozaurii
Van Gogh
Kandinsky
NEW MEDIA INSTALLATIONS
MINA KIDS
Acces gratuit în baza rezervării prealabile pentru fiecare spațiu: www.minamuseum.com/ro/mina-cluj

POESIS

Méhes utca 77. szám

19:00-21:00 **Kolozsvári Versest**
A POESIS a kolozsvári szerzők verseit helyezi előtérbe egy felolvasásnak és közösségi élménynek szentelt estén. A résztvevőket arra bátorítjuk, hogy ha kedvük tartja, hozzanak magukkal egy helyi szerző által írt költeményt.
Regisztráció:
http://www.homeofpoesis.ro/evenimente

MAGIC PUPPET SZINHÁZ

Deák Ferenc sugárút 16. szám

18:00 **„Polcz Alaine: Gyerekkorom”**
Hatházi András és Csüdöm Henrietta,
Rendező: Palocsay Kisó Kata, 14+

CLUJ HUB

10:00–20:00 **Cluj AI Buildathon**
A Cluj AI Buildathon egy intenzív, 48 órás innovációs sprint, amely valós társadalmi és városi kihívásokra keres mesterséges intelligencián alapuló megoldásokat. Az esemény a gyakorlati megvalósításra és az együttműködésre épít, fókuszában pedig a közösség, az üzleti szféra, az oktatás és Kolozsvár városi életének aktuális kérdései állnak.
Részletek és jelentkezés:
https://buildathon.rotsa.ro/
ROTSA (Romanian Tech Startups Association)

ATTITUDE DANCE STUDIO

Bethlen utca 32. szám

Workshop ”Dance with Attitude”
Különleges cha-cha és bécsi keringő foglalkozások

12:00-13:00
workshop gyerekeknek (15 éves korig)

13:00-14:00
workshop felnőtteknek (+16 év)
Iratkozás: https://csattitude.ro/

ERDÉLYI NÉPRAJZI MÚZEUM

Unió út 21. szám

Művészetek és Mesterségek Udvara
10:00-16:00 **Mineralia – Ásványbörze és kiállítás**

10:00-18:00
„A hatalom maszkjai” kiállítás
Afrikai művészet Alin Samochiș gyűjteményéből

15:00-20:00 **Régi fafeldolgozó eszközök kiállításaA Kolozsvári Faragók Klubja tagjai által készített fakanalak kiállításaHelyszíni bemutatók és workshopok: fafaragás, kovácsolás (Cristi Buiával) és textilmegmunkálás**

15:00-22:00
Művészetek és Mesterségek Nappalija
lounge & bar beszélgetéshez és kikapcsolódáshoz

MAREȘAL CONSTANTIN PREZAN HADI MÚZEUM

10:00-18:00 **A kiállítások megtekintése**
A múzeum Erdély történelmét és a hadtudomány fejlődését mutatja be az őskortól napjainkig, valamint ismerteti a 4. „Gemina” Gyalloghadosztály tevékenységét.

NUMAÀ HÁZ

Főtér 24. szám

12:00-21:00 **Festménykiállítás**
Emanuel Bumbu
12:00-21:00 **Szoborkiállítás**
Liviu Bumbu

KOLOZSVÁRI ÉRSEKSÉG MÚZEUMA

Bocskai tér

11:00-18:00 **Kiállításlátogatás**
A Kolozsvári Érsekség Múzeumának állandó kiállítása a „Szakrális művészeti kincsek és régi román könyvek” címet viseli. A tárlat értékes fatáblás és üvegikon-gyűjteményt, régi román nyelvű könyveket, liturgikus tárgyakat, festményeket, portrékat, egyházi öltözékeket, a Kolozsvári Egyházmegye korábbi püspökeihez kötődő emléktárgyakat és más egyházi relikviákat mutat be.

Mozgásban tartjuk az oktatást.

250 óra gyakorlati foglalkozással támogatunk 500 vidéki gyermeket.

A Walking Month egy jótékonysági gyaloglási kihívás, amelynek célja, hogy adományokat gyűjtsön társadalmi ügyek támogatására. Minden évben egy megbízható civil szervezet kiemelten fontos projektje mellé állunk, hogy finanszírozással és nagyobb láthatósággal segítsük munkájukat.

Idén az Educalise Egyesületet támogatjuk, amely az oktatás, az egészségügy és a szociális támogatás területén nyújt segítséget rászoruló gyermekeknek és családoknak.

Csatlakozz te is a Walking Month-hoz, és segíts abban, hogy a fiatalok számára egyenlő esélyeket biztosító jövőt teremtsünk.

Jelentkezés: **2026. május 12. – június 4.**

Verseny időszaka: **2026. június 8. – július 9.**

Olvasd be a kódot, és töltsd le az alkalmazást.

A VARÁZSLAT
MINDENHOL
OTT VAN
CREATORUL
KOLOZSVÁR 21-24 MÁJUS

AUTOWORLD MG

MG S9 7 üléses - LUXUS MEGFIZETHETŐ ÁRON

35.990€

ÁFÁ-t tartalmaz*

Várunk showroomunkban: Szamosszentmiklós (Sânnicoară), Kolozsvári út/Calea Clujului, 4B-4C szám

*Az ajánlat feltételekhez kötött.

AUTOWORLD

HEV
HEV
HEV

Álmaid autója és a kihagyhatatlan kedvezmények a **Toyota Cluj Vest-nél várnak rád!**

*Az illusztráció csak tájékoztató jellegű.

KOLOZSVÁRI VÁROSNAPOK
Kötelelket teremt

MIT JELENT A FARMEC?
AZT, HOGY MINDIG OLYAN PUHA A BŐRÖD, MINT ANYÁÉ.
farmec®
Generációról generációra

TEATRUL MAGIC PUPPET

ELFELEJTETTÉL JÁTSZANI?

Mi nem.

Animációs színház minden korosztálynak
előadások • utcai animációk • műhelyek

#unlockLUDIC

Fedezd fel
a programot

magicpuppet.ro
B-dul Eroilor nr.16, Cluj-Napoca

1 „Octavian Goga” Megyei Könyvtár
2 Renașterea Kiadó
3 Dokia Kiadó
4 Usborne Kiadó
5 Ari Kiadó
6 Turkish Multicultural Business Consortium Egyesület, együttműködésben a Babeș-Bolyai Tudományegyetem Turkológiai Intézetével, az isztambuli Sabancı Beylerbeyi Szakképzési és Kulturális Kompetenciák Intézetével, a Török Köztársaság Nemzeti Oktatási Minisztériumával, az „Ana Aslan” Műszaki Kollégiummal és az „Ana Aslan” Műszaki Kollégium „Durabil” Klubjával

KÖNYVSÉTÁNY

7 „Ana Aslan” Műszaki Kollégium
8 Román Madártani Társaság
9 Romániai Vakok Egyesülete, Kolozs megyei fiók
10 Rotaract
11 Új Akropolisz Egyesület
12 Teach for Romania Egyesület
13 Polylogos Egyesület
14 Mentsétek meg a Gyermekeket Egyesület
15 Numàa Ház
16 A Nemzeti Levéltár Kolozs Megyei Szolgálata
17 Constantin Prezan Marsall Katonai Múzeum
18 A Mitropólia Múzeuma

CRAMA
LA SALINA

ISSA
VIBE

www.cramalasalina.ro

CLINICA SANTE

*8787 Call Center

Kedvezöbb árak, változatlan töródés az egészségedért.

Hasznald ki akcióinkat a **Clinica Sante barmely** mintaveteli pontjan!

10% KEDVEZMÉNY **hüségkártyával**

Legalább 12% KEDVEZMÉNY **online vásarlas esetén**

25% KEDVEZMÉNY a születési **hónapodban**

Ha a tarsadalombiztosítási (CAS) keret atmenetileg kimerül, akkor is van megoldás: a vizsgálatokat kedvezményesen, **25%-os aron elvégeztetheted,** vagy választhatsz más, szerződött szolgaltatót.

Szkenneld a kódot és nézd meg ajánlatainkat **www.clinica-sante.com/ro**

KOLOZSVÁRI VÁROSNAPOK
Kötelékét teremt

KOLOZSVÁR POLGÁRMESTERI HIVATALA ÉS HELYI TANÁCSA

WHY NOT STUDIO

EXPERIENCE DESIGN AGENCY

A WN Studio a Why Not Us ügynökség kreatív és technikai központja, ahol a merész ötletek a technológia segítségével életre kelnek. Komplex show-kat és vizuális élményeket fejlesztünk és gyártunk, bármilyen teret emlékezetes színpaddá alakítva, drónos show-k, videomapping, fény- és hangtervezés, valamint speciális effektek látványos keverékével, a multimédiás installációktól a pirotechnikai produkciókig.

Teljes körű élményeket hozunk létre, a koncepciótól és a történetmeséléstől a gyártásig és a technikai megvalósításig, ötvözve a kreativitást a hibátlan kivitelezéssel. Gyakorlatilag az egész folyamatot irányítjuk, az ötlettől a végső előadásig.

Multidiszciplináris csapatunk az első vázlattól a végső kivitelezésig minden szakaszban részt vesz, gondoskodva arról, hogy minden részlet az érzelmeket szolgálja. Rendelkezünk a szükséges tapasztalattal és szakértelemmel ahhoz, hogy bármilyen összetett elképzelést megvalósítsunk, és folyamatosan tartalmas élményeket nyújtsunk.

Készítsük el együtt a következő felejthetetlen how-dat! Írj nekünk a contact@why-not.us címre!

Látogasson el a www.why-not.us weboldalra, és ismerje meg projektjeinket!

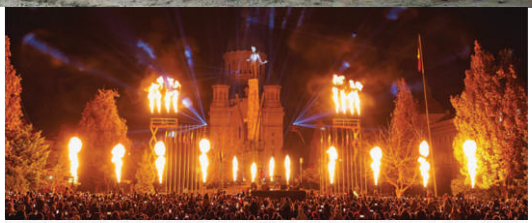

KOLOZSVÁRI EGYETEMEK FUTÓVERSENYE

KOLOZSVÁR POLGÁRMESTERI HIVATALA ÉS HELYI TANÁCSA

UWC

UNIVERSITATEA BABEŞ-BOLYAI
BABEŞ-BOLYAI TUDOMÁNYEGYETEM
BABEŞ-BOLYAI UNIVERSITÄT
BABEŞ-BOLYAI UNIVERSITY

UMF
UNIVERSITATEA DE MEDICINĂ ŞI FARMACIE IULIU HAŢIEGANU CLUJ-NAPOCA

UNIVERSITATEA TEHNICĂ DIN CLUJ-NAPOCA

UNIVERSITATEA DE ARTĂ ŞI DESIGN CLUJ-NAPOCA

ANMCD ACADEMIA Națională de MUZICĂ Gheorghe Dima

KOLOZSVÁRI NAPOK – ZERO WASTE FESZTIVÁL

Zero waste landfill

ALPIN Újrahasznosítás

ZERO WASTE A LANDFILL

— Gyűjts. Hasznosíts. Értéket teremt. Újrahasznosít. —

1 Hulladékgyűjtés

A hulladék szelektív gyűjtése a tisztább környezetért.

2 Válogatás és anyagok visszanyerése

Az újrahasznosítható anyagokat szétválogatják és előkészítik az újrahasznosításra.

3 Újrahasznosítás

Az újrahasznosítható anyagok visszakerülnek a gazdaságba nyersanyagként.

4 Üzemanyag előállítása hulladékból

A nem újrahasznosítható hulladékból alternatív üzemanyag készül.

5 Energia visszanyerése

Az előállított üzemanyag tiszta energiát termel, és hozzájárul a fenntartható jövőhöz.

6 Az inert hulladék újrafelhasználása

Az inert hulladékot felhasználják az építőiparban és más hasznos célokra.

0% lerakás landfillre

Célunk: ZERO hulladék landfillre.

Óvd a környezetet | Takarékoskodj az erőforrásokkal | Építsünk jobb jövőt együtt

Interreg
Danube Region

Co-funded by
the European Union

SpinIT

KOLOZSVÁRI VÁROSNAPOK
Köteleket teremt

KOLOZSVÁR
POLGÁRMESTERI
HIVATALA ÉS HELYI
TANÁCSA

EDUSPHERA

360°-os immerzív installáció vetítésekkel és térhangzással, a művészet, technológia és oktatás találkozásánál.

Élmények:
Kozmosz · Digitális Brâncuși
Avatar AI · Absztrakt művészet

PARTENER OFICIAL FTC ÎN ROMÂNIA & ORGANIZATOR
FIRST TECH CHALLENGE ROMANIA
NAȚIE PRIN EDUCAȚIE
PARTENER FONDAT
BRD GROUPE SOCIETE GEN

OPEN ROBOTICS LAB
by
ACES
ACING THE COMPETITION

Interaktív robotikai és programozási foglalkozások, ahol a résztvevők megismerkedhetnek a legújabb technológiákkal, fejleszthetik digitális készségeiket, és testközelből tapasztalhatják meg az innováció világát.

Vasutas Park

A tevékenységek a SpinIT európai projekt keretében valósulnak meg, amelyet Kolozsvár Polgármesteri Hivatala valósít meg az Interreg Duna Régió Program támogatásával, az Európai Unió társfinanszírozásával.

PARTNEREK:

UBB
UNIVERSITATEA TEHNICĂ CLUJ-NAPOCA
UMF
UNIVERSITATEA DE ARTĂ ȘI DESIGN CLUJ-NAPOCA
FACULTATEA DE ȘTIINȚA ȘI INGINERIA MEDIULUI
ANMCD
CONSILIUL JUDEȚEAN CLUJ
FEDERAȚIA TINERILOR DIN CLUJ
INSTITUT FRANÇAIS
Liberté Créativité Diversité
CENTRUL DE CULTURĂ URBANĂ Cluj-Napoca
BAZA SPORTIVĂ LA TERENURI
BAZA SPORTIVĂ GHEORGHENI
opera
TEATRUL NAȚIONAL
BJC
CREATORUL
TEATRUL MAGIC PUPE
CLUJUL DE ALTĂDATĂ
fundația Sigismund Toduță
CARAVANA CU MEDICI
MUZEUL ALTOPOLIEI CLUJULUI
U
BANCA NAȚIONALĂ A ROMÂNIEI
YOUNG FAMOUS ORCHESTRA
PUSK
ESUA
urbannect
egea cluj-napoca
MNAC CLUJ
CAIAC SMile
HOIA BACIU
CASA NUMAA
BIG TIME PRODUCTION
CA TRA FU SALE
The Dungeon
logiscool
POESIS
EcoDoc
SOR
PARADA MICILOR BICICLIȘTI
GO4FUN
OUTDOOR 4U
OST
MUZEUL ETNOGRAFIC AL TRANSILVANIEI
Editura ART
ASTROROMÂNIA CULTURALĂ
Renașterea
COTMIC
Cluj Guided Tours
ASFUBB
STEAMPUNK TRANSYLVANIA
la casa
TOKYO JAPANESE RESTAURANT
Plăcintăria STAN ȘI BRAN
POKKA
CHURROS by POKKA
QUARTZ CAFFE
BlackCock
YEP 'N YO
CRISPY TENIA
Papa la Șoni
MOLDOVAN
MOMO TO
Madrone
Bonas
LIMONADERIA
ATENEUL TRANSILVANIA
BGN
CENTRUL DE CULTURĂ URBANĂ Turnul Croitorilor
EUROPE DIRECT
Cluj Xperience
COLOGNE-CLUJ-NAPOCA
handmade TRANSILVANIA
NSS
THE STAIRS COMEDY
QUIZ FOR GEEKS
SCHOOL OF HEALTH
CODEMY
Uniunea Artiștilor Plastici din România
UAP
NOUA ACROPOLĂ
SKATELAND
ZUMBA
ASOCIAȚIA ASTRONOMICĂ PLUTO
atelierele ilbah

IULIUSMALL

Menő kedd

Egy nap a héten, amikor
az élet féláron van.

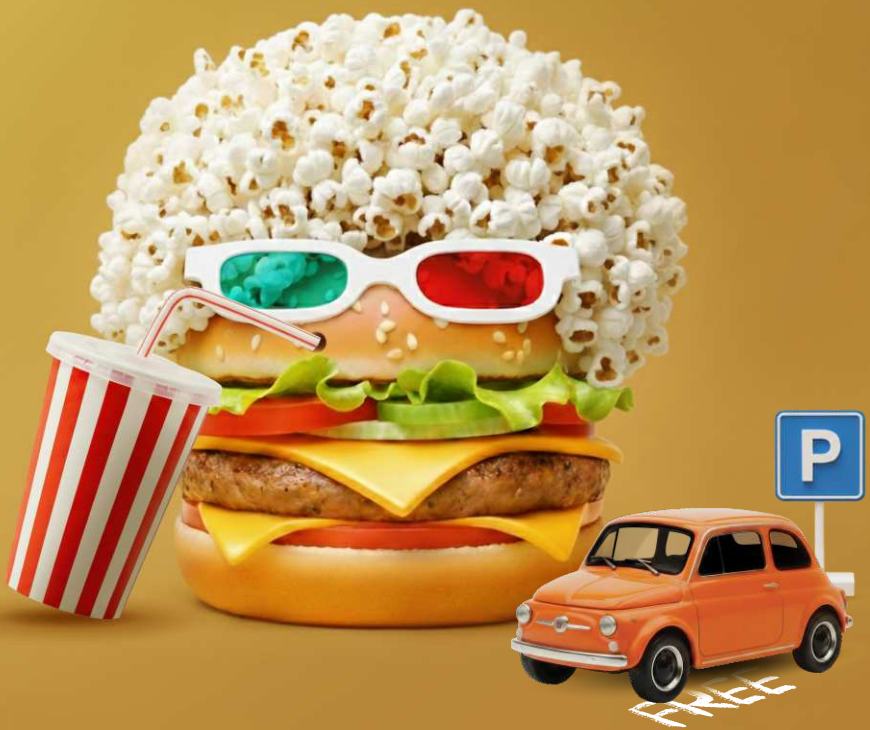

1 óra ingyenes parkolás

1+1 ingyen a food courtban

19,9 lejes mozijegy

A teljes szabályzat: cluj.iuliusmall.com

Több mint 100 éve együtt,
az emberekért, az életért.

Terapia
a SUN PHARMA company

Befektetünk a
technológiába

Befektetünk az
oktatásba

Befektetünk a
csapatunkba.

TOVÁBBRA IS BEFEKTETÜNK!